



Brunnenfernsehprotokoll / Inspektion: 183130

Datum:
05.12.2018

Startzeit:
08:51:18

Wetter:
Bewölkt

Bericht-Nr.:
1

Auftraggeber: OWA Faserplattenwerk GmbH
Zuständig: Hr. Pahl
Abteilung:
Postfach:
Strasse: Dr.- F.- A.- Freund Straße 3
PLZ/Ort: 63916 Amorbach
Telefon: 09373- 201339
Fax:
Mobiltelefon:
E-Mail:

Objekt: Brunnen TB 2
Untersuchungsgrund: vor JET-Reinigung
Untersuchungsleitung: Ken Zöttsche
Teilnehmer: Hr. Fuchs

Ausbau: DN 400 Stahl Rilsan
Baujahr: 1976
Messungsnullpunkt: OK Brunnenkopf
Messbare Tiefe: 58,31 m
Ruhewasserspiegel: 0,68 m
Wasserreinheit: leicht trüb

Bemerkung: Ablagerungen im gesamten Ausbau sichtbar - meist an den Verbindungen-, Filterschlitz sind stellenweise belegt, Auflandung bei 58,31 m

Brunnenfernsehprotokoll / Inspektion: 183130

Datum : 05.12.2018	Startzeit: 08:51:18	Wetter : Bewölkt	Operator : Ken Zötzsche	Bericht-Nr. : 1	Baujahr : 1976
Anwesend : Hr. Fuchs	Fahrzeug : HO- ET 24	Kamera : SVC110_B	Messnullpunkt : OK Brunnenkopf	Gereinigt : Nein	Brunnenart: Trinkwasserbrunnen

Objekt Name : OWA Faserplattenwerk GmbH	Objekt Nr. : 183130	Oberkante : OK Brunnenkopf
Ort : Amorbach	Plan Nr. :	Unterkante :
Objekt : Brunnen TB 2	Brunnen-Nr.: Brunnen TB 2	Länge[m] :
Ausbau: Stahl Rilsan	DVD Nr. : 051218_1	

Untersuchungsgrund : vor JET-Reinigung	Material : Stahl Rilsan
Schutzzone :	Innenschutz :
Reinheit: leicht trüb	Fabrikat :
Ruhewassersp. (m): 0,68	

Bemerkung : **Ablagerungen im gesamten Ausbau sichtbar - meist an den Verbindungen-, Filterschlitz sind stellenweise belegt, Aufandung bei 58,31 m**

1:288	Position	Zustand	Foto
	0.00	OK Brunnenkopf / 2,04 m unter OK Schachtdeckelrahmen	
	0.60	OK Vollrohr	
	0.68	OK Wasserspiegel in Ruhe	
	1.37	Blick ins Vollrohr / mit Ablagerung/Beschichtungschaden	1_4A
	3.61	Blick ins Vollrohr / mit Ablagerungen	1_5A
	9.61	Bemerkung: / Ablagerung an Verbindung	1_6A
	18.40	Bemerkung: / Ablagerung im Vollrohr	1_7A
	18.60	OK Filterrohr	
	19.07	Filterschlitz offen	1_9A
	21.29	Bemerkung: / Ablagerungen an Verbindung	1_10A
	27.09	Filterschlitz belegt	1_11A
	27.50	Bemerkung: / Ablagerungen an Verbindung	1_12A
	33.20	Bemerkung: / Ablagerungen	1_13A
	36.47	OK Vollrohr	
	36.47	Blick ins Vollrohr / mit Ablagerung	1_15A



ETSCHEL
BRUNNENSERVICE

ETSCHEL Brunnenservice GmbH
Leopoldstraße 66
95030 Hof
Tel. Nr. : +49 (0) 9281 8401430
Fax Nr. : +49 (0) 9281 7668635
E-mail : info@etbs.de

Brunnenfernsehprotokoll / Inspektion: 183130

Datum : 05.12.2018	Startzeit: 08:51:18	Wetter : Bewölkt	Operator : Ken Zötzsche	Bericht-Nr. : 1	Baujahr: 1976
Anwesend : Hr. Fuchs	Fahrzeug : HO- ET 24	Kamera : SVC110_B	Messnullpunkt : OK Brunnenkopf	Gereinigt: Nein	Brunnenart : Trinkwasserbrunnen

1:288	Position	Zustand	Foto
	<u>41.45</u>	OK Filterrohr	
	<u>44.07</u>	Bemerkung: / Ablagerungen an Verbindung	1_17A
	<u>47.07</u>	Filterschlitze belegt	1_18A
	<u>49.64</u>	Blick ins Filterrohr / mit Ablagerungen	1_19A
	<u>55.09</u>	Filterschlitze belegt	1_20A
	<u>56.33</u>	OK Vollrohr	
	<u>57.41</u>	Blick auf Auflandung	1_22A
	<u>58.31</u>	OK Auflandung	

Brunnenfernsehotos / Inspektion: 183130

Ort : Amorbach	Objekt : Brunnen TB 2	Datum : 05.12.2018	Auftrags-Nr.:	Brunnenart : Trinkwasserbrunnen
--------------------------	---------------------------------	------------------------------	---------------	---



Foto: 1_1_4_A.JPG
 1,37m, Blick ins Vollrohr / mit
 Ablagerung/Beschichtungschaden



Foto: 1_1_5_A.JPG
 3,61m, Blick ins Vollrohr / mit Ablagerungen

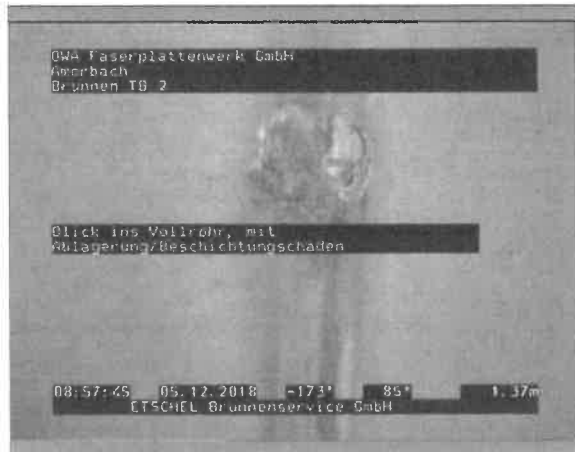

Foto: 1_1_6_A.JPG
 9,61m, Bemerkung: / Ablagerung an Verbindung

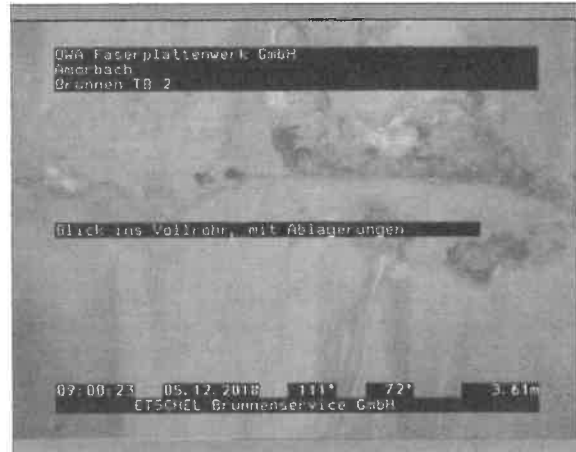

Foto: 1_1_7_A.JPG
 18,4m, Bemerkung: / Ablagerung im Vollrohr

Brunnenfernsehotos / Inspektion: 183130

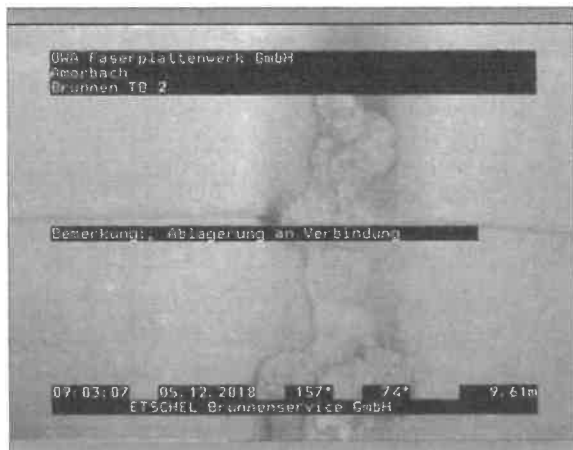
Ort: Amorbach	Objekt: Brunnen TB 2	Datum: 05.12.2018	Auftrags-Nr.:	Brunnenart: Trinkwasserbrunnen
-------------------------	--------------------------------	-----------------------------	---------------	--

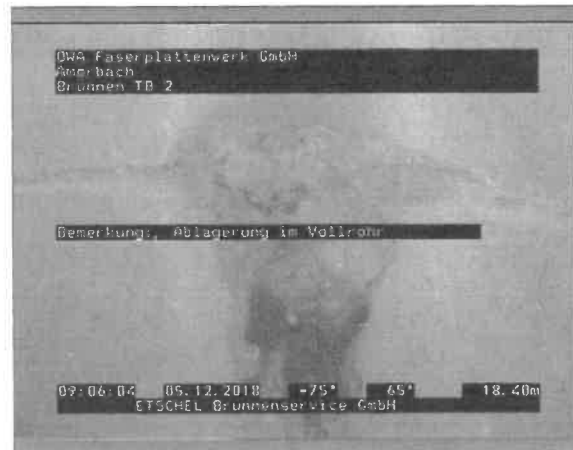

Foto: 1_1_9_A.JPG
19,07m, Filterschlitz offen



Foto: 1_1_10_A.JPG
21,29m, Bemerkung: / Ablagerungen an Verbindung

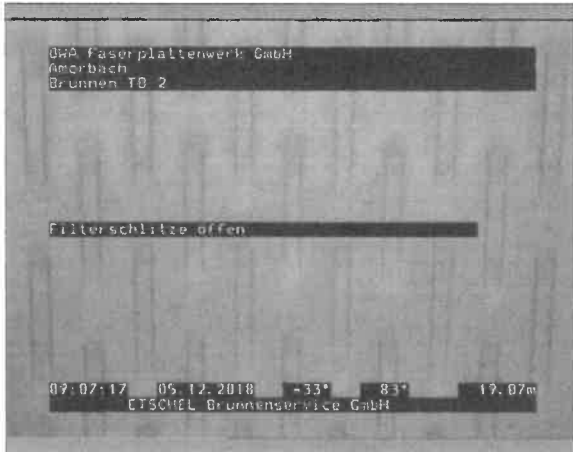

Foto: 1_1_11_A.JPG
27,09m, Filterschlitz belegt

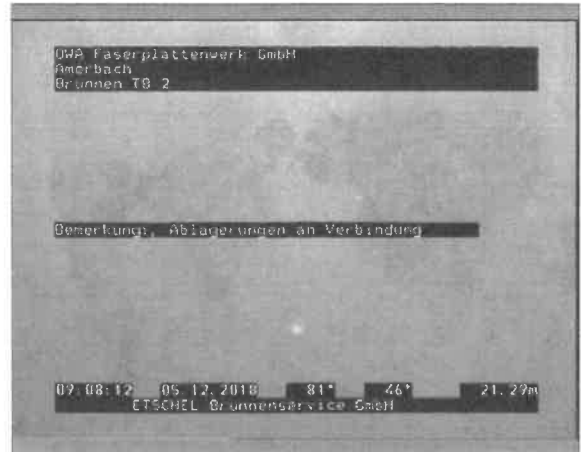

Foto: 1_1_12_A.JPG
27,50m, Bemerkung: / Ablagerungen an Verbindung

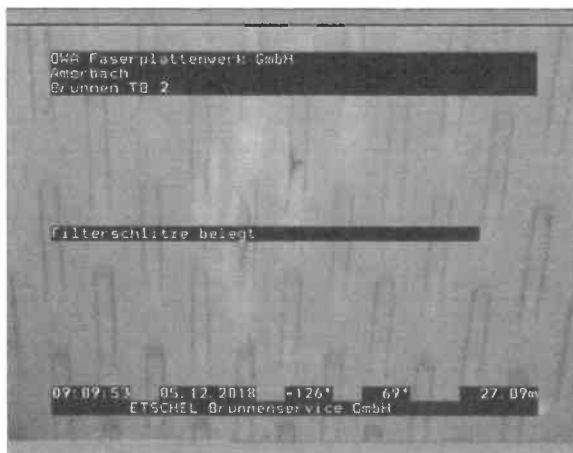

Brunnenfernsehfotos / Inspektion: 183130

Ort : Amorbach	Objekt : Brunnen TB 2	Datum : 05.12.2018	Auftrags-Nr.:	Brunnenart : Trinkwasserbrunnen
--------------------------	---------------------------------	------------------------------	---------------	---



Foto: 1_1_13_A.JPG
 33,2m, Bemerkung: / Ablagerungen



Foto: 1_1_15_A.JPG
 36,47m, Blick ins Vollrohr / mit Ablagerung

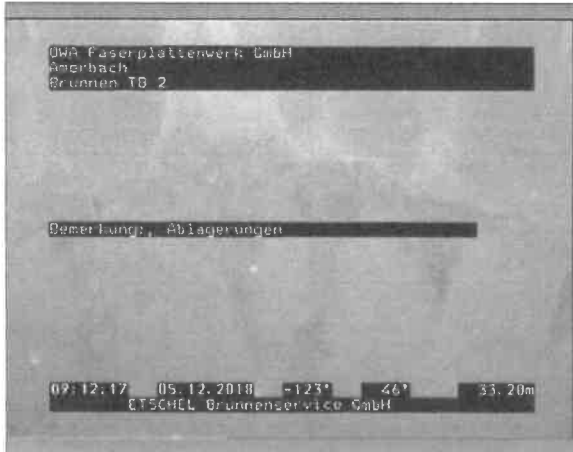

Foto: 1_1_17_A.JPG
 44,07m, Bemerkung: / Ablagerungen an Verbindung

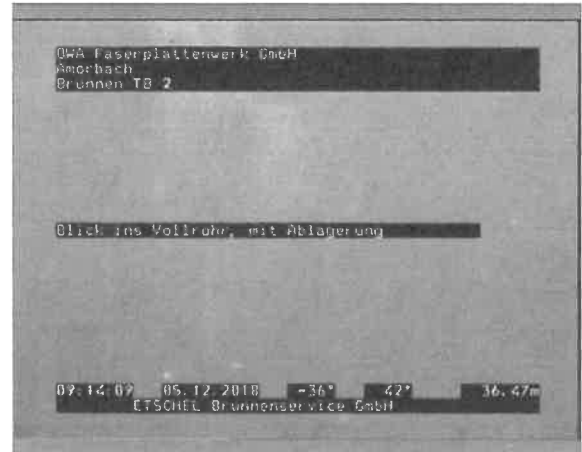

Foto: 1_1_18_A.JPG
 47,07m, Filterschlitz belegt



Brunnenfernsehfotos / Inspektion: 183130

Ort : Amorbach	Objekt : Brunnen TB 2	Datum : 05.12.2018	Auftrags-Nr.:	Brunnenart : Trinkwasserbrunnen
--------------------------	---------------------------------	------------------------------	---------------	---

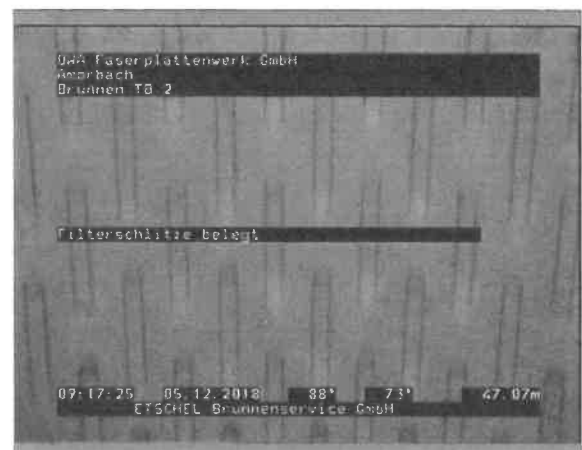

Foto: 1_1_19_A.JPG
49,64m, Blick ins Filterrohr / mit Ablagerungen

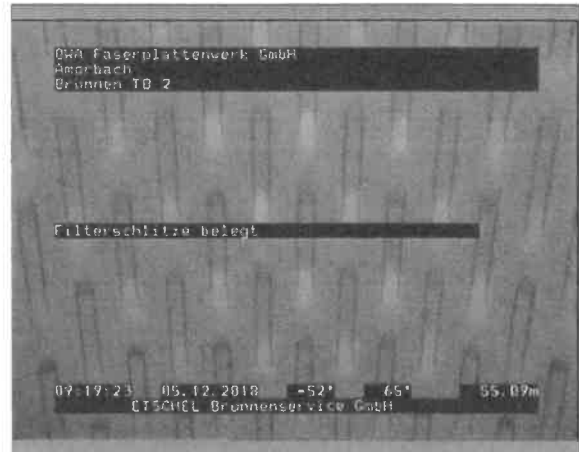

Foto: 1_1_20_A.JPG
55,09m, Filterschlitzte belegt



Foto: 1_1_22_A.JPG
57,41m, Blick auf Auflandung