BAYERISCHER
ODENWALD
Amts- und Mitteilungsblatt

Amorbach
mit Beuchen, Boxbrunn, Neudorf und Reichartshausen

Kirchzell
mit Breitenbuch, Buch, Ottorfszell, Preunschen und Watterbach

Schneeberg
mit Hambrunn und Zittenfelden

Weilbach
mit Weckbach, Gönz, Ohrnbach, Wiesenthal, Reuenthal und Sansenhof

Woche: 31/2017 1. August 2017

Einweihung des Dorfgemeinschaftshauses „Am Dorfbrunnen“ in Zittenfelden

kostenlos & zuverlässig in 5.500 Haushalte

dipl.-kfm.
MATTHIAS BAUER
Wirtschaftsprüfer und Steuerberater

SCHNUPPER - PRAKTIKA

mit Aussicht auf einen Ausbildungsplatz 2018 zur/m

Steuerfachangestellte/n

Anruf oder kurze Bewerbung bitte an:

Steuerbüro Matthias Bauer • Tel. 0 93 73 / 20 03-0

Max-Planck-Str. 4A • 63916 Amorbach • eMail: a.muehling@bauer-steuerbuero.de

Mehr über uns und die Ausbildung im Internet unter:

www.Bauer-Steuerbuero.de • www.mehr-als-du-denkst.de

Bekanntmachung der Stadt Amorbach

Aufstellung des Bebauungsplanes „Campingplatz“ und Änderung des Flächennutzungsplanes im Parallelverfahren.

Bekanntmachung des Aufstellungsbeschlusses gemäß § 2 Abs. 1 des Baugesetzbuches (BauGB)

Der Stadtrat der Stadt Amorbach hat in seiner Sitzung am 13.07.2017 die Aufstellung des Bebauungsplanes „Campingplatz“ für folgenden Geltungsbereich beschlossen.

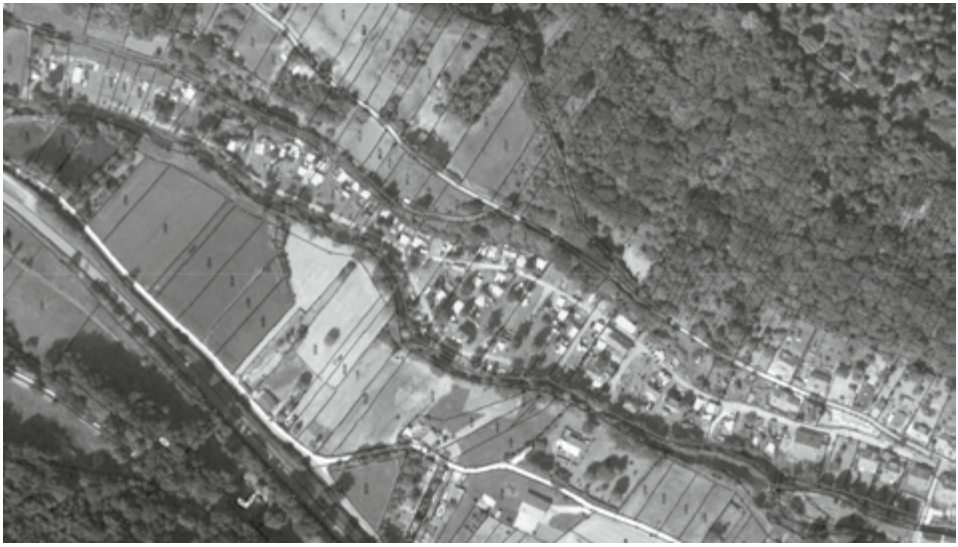

Ziel ist die Ausweisung eines Sondergebiets nach § 10 BauNVO, sowie die Ausweisung von Flächen zur Wohnnutzung nach § 4 BauNVO auf den Flächen des Campingplatzes mit angrenzenden Flächen.

Die Mitteilung zur vorgezogenen Bürgerbeteiligung nach § 3 Abs 1 BauGB wird zu gegebener Zeit veröffentlicht.

Für Fragen und Informationen steht Ihnen Hr. Süß im Rathaus der Stadt Amorbach, Kellereigasse 1, 63916 Amorbach, Zi. Nr. 15 zu den üblichen Dienststunden zur Verfügung.

Stadt Amorbach

Peter Schmitt
1. Bürgermeister

Satzung

über die Veränderungssperre zum Bebauungsplan „Campingplatz“

Auf Grund der §§ 14 und 16 Baugesetzbuch in der aktuell gültigen Fassung i. V. m. Art. 23 Gemeindeordnung für den Freistaat Bayern (GO) in der aktuell gültigen Fassung erlässt die Stadt Amorbach folgende

Satzung

§ 1

(1) Für die Flächen des Bebauungsplanes „Campingplatz“, für die der Stadtrat in seiner Sitzung am 13.07.2017 den Aufstellungsbeschluss gefasst hat, wird eine Veränderungssperre angeordnet.

(2) Der Veränderungssperre unterliegen die Grundstücke Fl.Nr. 4688 bis 4701, 4684, 4684/1, 4685, 4686, 4677 bis 4681, 1061 und Teilflächen der Grundstücke 1055, 1057/1, 1057/2, 1057/3 und 1061/1 (siehe Anlage).

§ 2

In dem in § 1 genannten Gebiet dürfen zur Sicherung der Planung für den zukünftigen Planbereich

1. Vorhaben im Sinne des § 29 BauGB nicht durchgeführt werden;
2. erhebliche oder wesentliche wertsteigernde Veränderungen von Grundstücken und baulichen Anlagen, deren Veränderungen nicht genehmigungs-, zustimmungs- oder anzeigepflichtig sind, nicht vorgenommen werden.

§ 3

Wenn überwiegende öffentliche Belange nicht entgegenstehen, kann von der Veränderungssperre eine Ausnahme zugelassen werden. Die Entscheidung über die Ausnahme trifft die Baugenehmigungsbehörde im Einvernehmen mit der Stadt Amorbach.

§ 4

(1) Diese Satzung tritt am Tage nach ihrer Bekanntmachung in Kraftt.

(2) Diese Satzung tritt außer Kraft, sobald und soweit die Bauleitplanung für das in § 1 genannte Gebiet rechtsverbindlich abgeschlossen ist, spätestens jedoch 2 Jahre nach der Bekanntmachung.

Amorbach, 14.07.2017
Stadt Amorbach

Schmitt
1. Bürgermeister

Bericht aus der Stadtratsitzung vom 13.07.2017

Bauantrag von Frau und Herrn Mandy und Andreas Flamminger auf Neubau eines Einfamilienwohnhauses auf dem Grundstück Boxbrunn 19, Gemarkung Boxbrunn

Das für den Neubau vorgesehene Grundstück liegt innerhalb des Bebauungsplanes „Boxbrunn Teil 1“ in einem Mischgebiet. Der beantragte Neubau soll in einer Größe von 9,72 m x 9,60 m und einer Firsthöhe von 9,18 m mit folgenden Befreiungen von den Festsetzungen des Bebauungsplanes errichtet werden. Die geplante Dacheindeckung soll mit Betondachsteinen in Granit erfolgen. Zulässig sind nach den Festlegungen des Bebauungsplanes Ziegel in rot oder braun. Ferner ist die Errichtung eines Zwerchgiebels mit einem Schleppdach und einer Dachneigung von 18° vorgesehen. Zulässig sind hier Satteldächer mit einer Dachneigung von mindestens 30°. Eine Wandhöhe soll entgegen den Festsetzungen des Bebauungsplanes von 4,50 m mit einer Höhe von 4,80 m und die Drempelhöhe mit 1,50 m anstatt 0,50 m errichtet werden.

Das Gremium genehmigte die Befreiung aus folgenden Gründen:
Ein nahegelegenes Wohnhaus wurde ebenfalls schon mit grauen Ziegeln eingedeckt. Der beantragte Zwerchgiebel liegt an der straßenabgewandten Gebäudeseite und hat somit keinen Einfluss auf die ortsbaulichen Grundzüge der Planung. Durch die beantragte Wand- und Drempelhöhe wird ausreichend Wohnfläche im ausgebauten Dachgeschoss ermöglicht.
Nachbarschaftlichen Belange werden nicht berührt. Das gemeindliche Einvernehmen wurde erteilt.

Antrag der Odenwald Faserplatten GmbH auf Abbruch einer Montagehalle auf dem Grundstück Fl.Nr. 2349

Die zum Abbruch geplante Montagehalle befindet sich innerhalb der im Zusammenhang bebauten Ortsteile im Innenbereich. Die Überwachung der Beseitigung durch einen qualifizierten Tragwerksplaner ist nicht erforderlich. Um keine Zeit zu verlieren, hat das städtische Bauamt entsprechend § 8 Abs. 2 Nr. 4 der Geschäftsordnung das gemeindliche Einvernehmen bereits erteilt. Das Gremium nahm davon Kenntnis.

Bauantrag der Eheleute Gerda und Jan Dyballa auf Errichtung einer Balkonüberdachung am Wohnhaus auf dem Grundstück Pfarrgasse 7

Das Anwesen befindet sich innerhalb der im Zusammenhang bebauten Ortsteile und ist im Flächennutzungsplan als Mischgebiet ausgewiesen. Auf der von der Pfarrgasse abgewandten Gebäudeseite soll ein Teilbereich des bereits bestehenden Balkons mit einer Fläche von 3,50 m x 2,08 m überdacht werden. Bei dem Gebäude handelt es sich um ein denkmalgeschütztes Objekt, weshalb vom Städtebauplaner der Stadt Amorbach eine Stellungnahme eingefordert und in welcher aus stadtgestalterischer Sicht Zustimmung erteilt wurde. Ein Antrag auf Erteilung einer denkmalschutzrechtlichen Erlaubnis lag dem Bauantrag ebenfalls bei. Der Stadtrat wurde dahingehend informiert, dass auch hier das städtische Bauamt gemäß der Geschäftsordnung für den Stadtrat das gemeindliche Einvernehmen erteilt hatte.

Aufstellung eines qualifizierten Bebauungsplanes „Campingplatz“ und Beschluss über den Erlass einer Veränderungssperre

Für das Gelände des Campingplatzes soll ein Bebauungsplan zur Nutzung als Campingplatz und teilweise zur Wohnbebauung erstellt werden.

Das Plangebiet, welches im Süden des Stadtgebiets von Amorbach hinter dem Seegarten liegt, umfasst die Flurnummern 4688 bis 4701, 4684, 4684/1, 4685, 4686, 4677 bis 4681, 1061 und Teilflächen der Grundstücke 1055, 1057/1, 1057/2, 1057/3 und 1061/1 mit einer Größe von ca. 36.100 m². Auf den Grundstücken befindet sich derzeit eine Nutzung als Campingplatz sowie auch zum Wohnen.

Der Campingplatz hat sich seit Bestehen 1968 immer weiter entwickelt. Im Flächennutzungsplan ist der Campingplatz als „Sondergebiet Campingplatz“ dargestellt. Viele Grundstücke liegen im Außenbereich und müssen bauordnungsrechtlich nach § 35 Abs. 1 BauGB behandelt werden. In verschiedenen Erweiterungsanträgen wurde immer wieder seitens des Landratsamtes auf den nicht vorhandenen Bebauungsplan hingewiesen. Auch bei der Gemeindebesichtigung von Herrn Landrat Scherf am 19.07.2016 wurde im Rahmen der Bürgersprechstunde die fehlende Bauleitplanung für den Amorbacher Campingplatz erörtert. Es wurde immer wieder von der Rechtsaufsichtsbehörde die Aufstellung eines Bebauungsplanes für erforderlich gehalten, da nur in einem solchen Verfahren die wasserrechtliche (Grenze des Überschwemmungsgebiets) und naturschutzrechtliche (Grenze zum Landschaftsschutzgebiet Naturpark Bayer. Odenwald) Problematik ausreichend abgehandelt werden kann. Stadtrat Karl Albert Haas äußerte sich dahingehend, dass wir bezüglich der Hochwasserlinie HQ 100 in diesem Plangebiet einen höchst sensiblen Bereich haben. Es ist dringend notwendig, klare Fakten zu schaffen, was gemacht werden darf und was eben verboten sei, so Stadtrat Haas.

Zur Planungssicherheit soll zur Sicherung der Planung eine Veränderungssperre nach § 14 BauGB erlassen werden, um eine spätere Planung nicht zu erschweren oder unmöglich zu machen. Die Veränderungssperre hat zum Inhalt, dass eine Errichtung, Änderung oder Nutzungsänderung nach § 29 BauGB nicht durchgeführt oder bauliche Anlagen nicht beseitigt werden dürfen. Des Weiteren dürfen keine erheblichen oder wesentlich wertsteigernden Veränderungen an den Grundstücken oder baulichen Anlagen vorgenommen werden.

Der Stadtrat beschloss gemäß § 2 Abs. 1 BauGB für das o.g. Plangebiet die Aufstellung eines Bebauungsplanes zur Nutzung als Campingplatz und teilweise zur Wohnbebauung und erlässt eine Veränderungssperre nach § 14 BauGB.

Genehmigung der Haushaltssatzung und Würdigung des Haushaltsplanes 2017 durch das Landratsamt Miltenberg

Mit Schreiben vom 16.05.2017 würdigte das Landratsamtes Miltenberg den beschlossenen Haushalt 2017 der Stadt Amorbach. Die Haushaltssituation wurde seitens der Kommunalaufsicht als sehr angespannt bezeichnet, durch die veranschlagten Investitionen würde überdies eine erhebliche Neuverschuldung erfolgen. Die Stadt müsse bemüht sein, Maßnahmen, die nicht oder nicht in diesem Umfang erforderlich sind, an dem gesetzlich geforderten Maßstab des sparsamen und wirtschaftlichen Handelns zu messen und entsprechend zu handeln. Bei einem längerfristig anhaltenden

Abwärtstrend oder einer erheblichen Verschlechterung würde die Stadt Amorbach die Umsetzung der Maßnahmen durch eine stärkere Verbesserung der Einnahmensituation stützen und das bestehende Haushaltskonsolidierungskonzept an die aktuelle Entwicklung anpassen müssen, um diesem Abwärtstrend gegenzusteuern, so dass Landratsamt.

Nachdem die veranschlagte Kreditaufnahmeermächtigung überwiegend für Maßnahmen im Pflichtaufgabenbereich notwendig wird, wurde die Genehmigung hierfür unter den oben genannten Hinweisen erteilt.

Mit der geäußerten Stellungnahme seitens des Landratsamtes könnte der Eindruck entstehen, dass die Stadt Amorbach ihre haushaltsrechtlichen Aufgaben nicht ordnungsgemäß gemacht habe. Jedoch wurde bereits seit Jahren ein Haushaltskonsolidierungskurs gestartet, in welchem viele unpopulären Entscheidungen getroffen werden mussten wie u.a. die Schließung des Hallenbades, die Erhöhung der Realsteuer oder auch u.a. die Neuordnung der Trinkwasserversorgung über einen Verbesserungsbeitrag zu finanzieren. In verschiedenen Verhandlungen und Gesprächen im Bayerischen Staatsministerium für Finanzen, Landesentwicklung und Heimat wurde der Stadt Amorbach für ihre Haushaltskonsolidierung Anerkennung und gute Arbeit bescheinigt. Dennoch entschied sich der Stadtrat nochmals, von externer Seite den Konsolidierungsweg zu durchleuchten und beauftragte den Bayerischen Kommunalen Prüfungsverband mit der Erstellung eines Gutachtens. Hier wurde ebenfalls bescheinigt, dass man alles Mögliche getan habe, um Einsparpotentiale zu generieren und Ausgaben zu reduzieren.

In all den zurückliegenden Jahren hat der Stadtrat mit seinem Stadtkämmerer, Herrn Markus Bechert, stets in einem langen Prozess den Haushalt abgewogen. Dieser wurde mit dem größten Zahlenwerk von 16.347.520 € verabschiedet und trägt den aktuellen Erfordernissen Rechnung und hält die Waage zwischen Sparen und Investieren. Er sieht Einsparungen vor, die noch verträglich sind; er plant Ausgaben für Vorhaben ein, die der Lebensqualität und der Standortsicherung dienen.

Stadtrat Jan Burschik ergänzte, dass der Hinweis nur in eine Richtung gehe, welche uns treffen soll, aber nicht treffen könne. Die Stadt habe ihre Hausaufgaben gemacht. Dennoch sei es hinsichtlich zahlreicher Aufgaben, welche derzeit anstehen wie z.B. Rathaussanierung und Aufgaben, welche die Stadt Amorbach u.a. auch für die Region leistet wie das KEG, wichtig, im Gespräch zu bleiben und gemeinsam nach besten Lösungen zu suchen, so Stadtrat Burschik. Er wünschte sich seitens des Landratsamtes eine andere Form der Unterstützung.

Auswertung der Messergebnisse fließender Verkehr von Januar bis einschl. Mai 2017 der Kommunalen Verkehrsüberwachung

Das Gremium hatte in der Stadtratssitzung am 01.06.2017 um die Auswertungen der Überwachung des fließenden Verkehrs gebeten.

Auswertung der Messergebnisse fließender Verkehr 2016 der Kommunalen Verkehrsüberwachung

Messstelle	Anzahl Messtunden	Anzahl gemessene Fahrzeuge	Anzahl Überschreitungen	Prozentualer Anteil
B 47 Kirche Boxbrunn (beide FaRi)	47,5	5487	363	6,62%
St 2311 Pulvermühle (beide FaRi)	54	12.238	448	3,66%
Schneeberger Straße (FaRi Debonstr.)	12	341	65	19,06%
Debonstraße (beide FaRi)	48,75	17.627	1.173	6,65%
Weilbacher Straße (FaRi v. Weilbach kommend)	0	0	0	0,00%
Amorsbrunner Str. 20 (beide FaRi)	0	0	0	0,00%
B 47 Höche km 13,9 (beide FaRi)	8,5	1.020	89	8,73%
von-Ostein-Allee	1,5	39	1	2,56%
Gesamt	**172,25**	**36.752**	**2.139**	**5,82%**

Die Messungen zeigen auf, dass an unterschiedlichen Stellen die Geschwindigkeitsbeschränkung missachtet wird. Stadtrat Bernd Schötterl regte an, nicht ausschließlich die derzeit kontrollierten Straßen in den Fokus zu nehmen, sondern einen Turnus für Kontrollen zu entwickeln, in welchem besondere Gefahrenstellen Berücksichtigung finden.

Stadträtin Elfriede Zerr äußerte den Wunsch nach einer mobilen Geschwindigkeitsmessstelle, um die Autofahrer für die erreichte Geschwindigkeit zu sensibilisieren. Diese Messstelle sollte jedoch nicht nur für die Amorsbrunner Straße bestimmt sein. Im Übrigen erstaunte sie die Anzahl der gezählten Fahrzeuge im erwähnten Zeitraum in der Amorsbrunner Straße.

Stadtrat Clemens Baier zeigte sich erfreut, dass derzeit keine Meldungen besorgter Eltern bei den Schulleitungen hinsichtlich unvernünftiger Autofahrer im Bereich der Debonstraße ankommen, die Schüler durch ihre Fahrweise in Gefahr brächten. Allerdings ist dem Schulreferenten die aktuelle Anzahl der Geschwindigkeitsüberschreitungen noch zu hoch.

Ihr
Peter Schmitt
1. Bürgermeister

Stadtratsitzungen in Amorbach

Die nächsten Stadtratsitzungen sind an folgenden Terminen vorgesehen:

Donnerstag, 03.08.2017 (letzte Sitzung vor der Sommerpause)
Donnerstag, 14.09.2017

Anträge zu Sitzungen sollen 10 Tage vorher der Verwaltung vorliegen.

Fundsachen in Amorbach

Fundsachen	**Fundort**
zwei Schlüssel	am ehem. Matt
Fahrradhelm	am alten Rathaus
braun-beige Brille	hinter der kath. Kirche
Fleecedecke	Wanderweg, Richtung Pilz

Stadt Amorbach
Vollzug der Wassergesetze;

Ausweisung des Wasserschutzgebietes für den Brunnen I und II Weilbach; FlNr. 4468, 4470 Gemarkung Amorbach, Landkreis Miltenberg für die öffentliche Wasserversorgung der Gemeinde Weilbach

Bekanntmachung

I.

Für die Brunnen I und II des Markt Weilbach, für die öffentliche Wasserversorgung der Gemeinde Weilbach, Landkreis Miltenberg, Regierungsbezirk Unterfranken ist das Wasserschutzgebiet neuauszuweisen.

II.

Die Ausweisung des Wasserschutzgebietes erfolgt durch eine vom Landratsamt Miltenberg zu erlassende Rechtsverordnung nach §§ 51 und 52 Wasserhaushaltsgesetz (WHG) i.V. m. Art. 31,32,63 und 73 Bayerisches Wassergesetz (BayWG).

Vor Erlass der Rechtsverordnung führt das Landratsamt Miltenberg ein Anhörungsverfahren entsprechend Art. 73 Abs.2-8 BayVwVfG durch (Art.73 Abs.3 Satz 1 BayWG). Die der Ausweisung des Wasserschutzgebietes zu Grunde liegenden Unterlagen und Beschreibungen werden deshalb bei der Stadt Amorbach, in der sich das Vorhaben auswirkt ausgelegt.

1. Die Ausweisung des Wasserschutzgebietes erfolgt auf Grundlage der vom Ingenieurbüro HG Büro für Hydrogeologie und Umwelt GmbH, Europastr. 11,35394 Gießen, gefertigten Unterlagen vom Dez. 2014.
2. Das Wasserschutzgebiet befindet sich auf dem Gebiet der Gemeinde Weilbach, und den FlNr. 4468,4470 der Stadt Amorbach, Landkreis Miltenberg, Regierungsbezirk Unterfranken

III.

1. Auslegung:

Der **Entwurf** der Schutzgebietsverordnung mit den dazugehörigen Planunterlagen und Beschreibungen liegt **einen Monat in der Zeit vom 09.08.2017 bis 08.09.2017** während der allgemeinden Dienststunden

im **Rathaus Stadt Amorbach, Kellereigasse 1, 63916 Amorbach, Zimmer-Nr. 9** zur Einsicht aus.

(Der Inhalt der Bekanntmachung sowie der zugehörigen Planunterlagen sind außerdem auf der Internetseite der Stadt Amorbach unter www.amorbach.de eingestellt.)

2. Es wird darauf verwiesen, dass

a.) jeder, dessen Belange durch das Vorhaben berührt werden, bis zwei Wochen nach Ablauf der o.g. Auslegungsfrist schriftlich oder zur Niederschrift bei der Stadt Amorbach, Kellereigasse 1, 63916 Amorbach **sowie beim Landratsamt Miltenberg, Sachgebiet Wasserrecht und Bodenschutz, Postfach 1560,63885 Miltenberg,** während der Dienststunden Einwendungen gegen

das Vorhaben erheben kann. Mit Ablauf der Einwendungsfrist sind alle Einwendungen ausgeschlossen, die nicht auf besonderen privatrechtlichen Titeln beruhen;

b.) bei Ausbleiben eines Beteiligten in dem Erörterungstermin auch ohne ihn verhandelt werden kann;

c.) die rechtzeitig erhobenen Einwendungen in einem später stattfindenden Erörterungstermin behandelt und erörtert werden, der ortsüblich bekannt gemacht wird. Diejenigen, die Einwendungen erhoben haben, werden über den Erörterungstermin noch gesondert benachrichtigt;

d.) - die Personen, die Einwendungen erhoben haben, von dem Erörterungstermin durch öffentliche Bekanntmachung benachrichtigt werden können und
- die Zustellung der Entscheidung über die Einwendungen durch öffentliche Bekanntmachung ersetzt werden kann, wenn mehr als 50 Benachrichtigungen oder Zustellungen vorzunehmen sind.

Hinweis
Die Erhebung von Einwendungen oder die Abgabe der Stellungnahme einer Vereinigung i.S.d. Art.74 Abs.4 Satz 5 BayVwVfG in elektronische Form ist unzulässig.

Stadt Amorbach 01.08.2017

Peter Schmitt
1. Bürgermeister

10.000 Besucher im Freibad

Am 08. Juli wurde der 10.000. Besucher im Amorbacher Freibad gezählt. Badeaufsicht Yannick Zeller beglückwünschte Gabi Haas aus Kirchzell und überreichte einen Gutschein der Stadt über eine Saisonkarte für das kommende Jahr. Wenn auch Sie das Freibad besuchen möchten, ist dies täglich (bei guter Witterung) von 9.00 Uhr bis 20.00 Uhr möglich. Die Garantieöffnungszeiten sind von 9.00 Uhr bis 11.00 Uhr und von 17.00 Uhr bis 19.30 Uhr. Zusätzlich besteht jeweils mittwochs von 6.30 Uhr bis 8.00 Uhr die Möglichkeit zum Frühschwimmen.

Bereits jetzt möchten wir darauf hinweisen, dass sämtliche Chipkarten bis zum Ende der Freibadsaison 2017 am Kassenautomaten zurückgegeben werden müssen, da für die Saison 2018 ein neues Kassensystem angeschafft wird. Eine Rückgabe der Karten und somit eine Auszahlung des Kartenpfands nach Ende der Freibadsaison 2017 ist nicht mehr möglich.

Wir gratulieren in Amorbach

Geburtstage

09.08.2017	Bartl, Hans, Gotthardsweg, 31	zum 75. Geburtstag
15.08.2017	Müller, Manfred, Bädersweg 1	zum 75. Geburtstag
15.08.2017	Völmeke, Helga, Herzogin-von-Kent-Str. 9	zum 80.Geburtstag

Markt Kirchzell
mit Breitenbuch, Buch, Ottorfszell, Preunschen und Watterbach

Amtliches
BAYERISCHER ODENWALD
Amts- und Mitteilungsblatt

Bericht aus der Gemeinderatssitzung vom 14.07.2017

Feststellung der Bewerberin Brigitte Krug als Listennachfolgerin
Nachdem Gemeinderat Kurt Schumacher aus gesundheitlichen Gründen die Entbindung von seinem Ehrenamt als Gemeinderat beantragt und der Gemeinderat diesem Antrag stattgegeben hat, war der Sitz im Gemeinderat durch den Listennachfolger auf der Liste der Sozialdemokratischen Partei Deutschlands neu zu besetzen. Bei der Gemeinderatswahl am 16.03.2014 wurde Brigitte Krug mit 405 Stimmen auf Platz 5 der Liste gewählt. Der Gemeinderat hat sie aufgrund dieses Ergebnisses als Listennachfolgerin und damit als Mitglied des Gemeinderates festgestellt. Bürgermeister Stefan Schwab nahm der neuen Gemeinderätin den vorgeschriebenen Eid ab.

Bekanntgabe der Beschlüsse aus der nichtöffentlichen Sitzung am 23.06.2017
Bürgermeister Stefan Schwab gab folgende Beschlüsse bekannt:

- Die Konrad Bau GmbH & Co. KG, Lauda-Königshofen, erhielt den Auftrag zur Verlegung einer Wasserleitung zur Herstellung eines Ringschlusses in der Kindergartenstraße zum Bruttoangebotspreis von 26.870,20 €.
- Die Wohnung im gemeindlichen Gebäude Hauptstraße 58 (1. OG links) wurde an Latif Shahid ab dem 01.07.2017 vermietet.
- Die Konrad Bau GmbH & Co. KG, Lauda-Königshofen, erhielt auch den Auftrag zur Pflasterung des Platzes zwischen den Anwesen Hauptstraße 56 und 58 in Kirchzell zum Bruttoangebotspreis von 14.475,76 €.

Ersatzbeschaffung eines Fahrzeugs für den gemeindlichen Bauhof
Ein Bauhoffahrzeug mit dem Baujahr 2001 und einem Kilometerstand von 350.000 km muss aufgrund gravierender Mängel ausgetauscht werden. Der Gemeinderat hat Bürgermeister Stefan Schwab ermächtigt, ein derartiges Fahrzeug bis zu dem im Haushalt vorgesehenen Ansatz von 20.000,00 € im Rahmen einer dringlichen Anordnung zu beschaffen, um tagesaktuelle Angebote ausnutzen zu können.

Anfrage einer Interessengemeinschaft zur Einrichtung eines Mountainbike-Parcours am Handballplatz

Eine Interessengemeinschaft von 53 Kirchzeller Bürgerinnen und Bürgern hat die Einrichtung eines Mountainbike-Parcours am Handballplatz beantragt, wobei die Mountainbikestrecke und die dafür erforderlichen Hindernisse mit dem dort abgelegten Erdaushub sowie Naturmaterialien wie Baumstämmen und Holzbrettern gestaltet werden soll. Gemeinderat Joachim Kunz (CSU) begrüßte grundsätzlich die Einrichtung eines Mountainbike-Parcours, wenn die offenen Fragen wie Eigentum, Betreiber, Haftung, Genehmigungspflichten usw. geklärt sind. Er gab allerdings zu bedenken, dass die Fläche in der Vergangenheit bei größeren Veranstaltungen als Festplatz genutzt worden und ein künftiger Bedarf an dieser Nutzung nicht gänzlich auszuschließen sei. Gemeinderat Heinz Herkert (FW) gab der Nutzung als Freizeitsporteinrichtung für Kinder und Jugendliche den Vorzug vor einer eher unwahrscheinlichen Nutzung als Festgelände. Er betonte, dass das Mountainbiking kein Trendsport sondern auf Dauer ausgelegt sei und sah in der Maßnahme einen Beitrag zur immer wieder geforderten Steigerung der Attraktivität in Kirchzell. Der Gemeinderat hat der Errichtung eines Moutainbike-Parcours grundsätzlich zugestimmt und die Verwaltung beauftragt, die offenen Fragen wie Eigentumsverhältnisse, Einrichtung und Betrieb des Platzes, Genehmigungspflicht sowie die Haftungsfrage zu klären.

Ferienspiele 2017

Bürgermeister Stefan Schwab stellte den Ferienspielkalender für das Jahr 2017 vor und bedankte sich bei allen, die diese Veranstaltungen für die Kinder ermöglichen würden.

Umleitung über den Wiesenweg im Einbahnverkehr während der Vollsperrung im Zuge des Ausbaus der Ortsdurchfahrt

Gemeinderat Heinz Herkert (FW) gab zu bedenken, dass der Wiesenweg, der während der Sommerferien als Umleitungsstrecke im Einbahnverkehr genutzt werden solle, als Radweg ausgewiesen sei und regte an, die Durchfahrt der Radfahrer gegen die Fahrtrichtung zuzulassen. Bürgermeister Stefan Schwab sicherte zu, dass dies bei der Verkehrsregelung berücksichtigt würde.

Vollsperrung eines Teilstückes der Hauptstraße von Schulstraße bis Frühlingstraße

Seit 31. Juli laufen die Straßenbauarbeiten zwischen der Schulstraße und der Frühlingstraße. Dieses Teilstück kann für mehrere Wochen nicht mehr befahren werden. Die innerörtliche Umleitung wird mit Einbahnstraßenregelung von der Schulstraße über den Wiesenpfad (Schotterweg von Schule zum Schützenhaus) und zurück über Raiffeisenring, Am Sandweg, Im Sand und Im Steinig geführt. Bitte beachten Sie genau die ausgeschilderte Umleitung und die Einbahnstraßenregelung.

Im Busverkehr wird für die Zeit der Sperrung **nur** die Haltestelle am **Rathaus** angefahren.

Wir gratulieren in Kirchzell

Ehejubiläum

14.08.2017	Brigitte und Wolfgang Hacker, Watterbach 14a	50. Hochzeitstag

Öffnungszeiten im Rathaus Schneeberg

Montag, Mittwoch und Freitag	von 08.00 bis 12.00 Uhr,
Dienstag	von 09.00 bis 12.00 Uhr,
Donnerstag	von 09.00 bis 12.00 Uhr und von 14.00 bis 18.00 Uhr.

Gesprächstermine außerhalb der Öffnungszeiten nach Vereinbarung.

Telefon: (09373) 9739-40 • Telefax: (09373) 9739-51
Email: Gemeinde@schneeberg-odenwald.de
Homepage: http://www.schneeberg-odenwald.de

Sitzungen des Gemeinderates

Die nächsten Gemeinderatssitzungen finden voraussichtlich an folgenden Terminen statt:

Mittwoch, den 23.08.2017 (Feriensitzung),
Mittwoch, den 13.09.2017.

Beginn jeweils um 19.00 Uhr.

Die Tagesordnungspunkte können den jeweiligen Bekanntmachungen - angeheftet an den Gemeindeanschlagstafeln – und unserer Homepage entnommen werden.

Anträge, Baupläne, Anfragen usw., die in einer Sitzung behandelt werden sollen, sind schriftlich zu stellen. Sie sollen spätestens, gemäß § 24 der Geschäftsordnung, bis zum 8. Tag vor der Sitzung beim ersten Bürgermeister eingereicht werden.

In der Bürgerfragestunde haben interessierte Bürger die Möglichkeit, sich mit ihren Fragen und Anliegen direkt an den Bürgermeister und an den Gemeinderat zu wenden.

Einladung zum Feuerwehrfest mit Einweihung des Dorfgemeinschaftshauses „Am Dorfbrunnen“ am 05. und 06. August 2017 in Zittenfelden

Festprogramm:

Samstag, 05. August 2017

17.00 Uhr	Bieranstich durch Bürgermeister Erich Kuhn anschließend Festbetrieb „Zittefelemer Moschthecke“ Stimmungsmusik mit den Amorbacher Straßenmusikanten
20.30 Uhr	Begrüßung und Festreden
21.00 Uhr	Barbetrieb unter freiem Himmel mit „MOGO“

Sonntag, 06. August 2017

10.00 Uhr	Festgottesdienst mit Segnung des Dorfgemeinschaftshauses
ab 11.30 Uhr	Frühschoppen und zünftige Blasmusik mit den „Heddebörmer Musikanten“
ab 11.30 Uhr	Mittagstisch, „Zittefelemer Moschthecke“
ab 14.00 Uhr	Kinderschminken, Hüpfburg, Feuerwehrspiele
ab 17.00 Uhr	Frische Haxen

Für den Festbesuch ist ein Pendelverkehr von Hettigenbeuern am „Gasthaus Engel“ und von Schneeberg am Kindergarten eingerichtet. Die Abfahrtszeiten werden dort ausgehängt.

Auf Ihr Kommen freut sich

die Freiwillige Feuerwehr Zittenfelden, die Dorfgemeinschaft von Zittenfelden und der Markt Schneeberg

Liebe Bürgerinnen und Bürger,

die Firma Zehe GmbH, Burkardroth, hat im ersten Bauabschnitt vom Hochbehälter im Ortsteil Hambrunn auf einer Strecke von 1000 m über Wiesen und Felder bis zum Waldrand die **Wasserleitung**, das Steuerungskabel und die DSL-Breitbandleitung mit einer Fräse verlegt und eingesandet. Der offene Graben wurde verdichtet, eingeebnet und wieder mit Mutterboden bedeckt. Im zweiten Bauabschnitt hat die Firma Zehe am Wasserwerk begonnen im offenen Graben die Rohre aus Gusseisen für die Wasserleitung, das Steuerungskabel sowie die DSL-Breitbandleitung zu verlegen. Diese Strecke mit einer Länge von 650 m geht durch das Waldgebiet und ist teilweise recht steil. Diese Arbeiten sind nur bei trockener Witterung möglich und werden im Laufe des Septembers fertiggestellt sein.

Die Ferien sind erreicht und die Urlaubssaison hat begonnen. Ich gratuliere allen Schülerinnen und –schülern zu ihren erfolgreichen **Schul- und Bildungsabschlüssen**, sei es in der Mittelschule, Realschule, Gymnasium, Berufs- oder sonstigen Schulen und wünsche Ihnen einen erfolgreichen Start ins Berufsleben oder beim Studium.

Ich freue mich sehr, dass wir auch in diesem Sommer wieder eine Vielzahl an verschiedenartigen **Ferienspielen** für Kinder und Jugendliche in Schneeberg anbieten können. Ich bedanke mich ganz herzlich bei allen Helferinnen und Helfern der Sparkasse, der Freiwilligen Feuerwehr, des Musikvereins, der FG Schneeberger Krabbe, der Kath. Bücherei, der Familie Eschenbach, der Sportfreunde, des Bürgerblocks/ Freie Wähler, des Schützenvereins, der Pferdefreunde, des Turnvereins, des Gesangvereins und der Kolpingfamilie für ihren ehrenamtlichen Einsatz.

Am kommenden Wochenende können wir die Fertigstellung des Hauses **„Am Dorfbrunnen“** in Zittenfelden feiern. Nun hat die FFW Zittenfelden ein Quartier und Platz für die Lagerung der neuen Tragkraftspritze und dem dazugehörigen Anhänger. Aus dem „Milchhäuschen“ wurde eine schmucke Unterkunft für die FFW Zittenfelden und die gesamte Dorfgemeinschaft. Nach vielen Planungsentwürfen und Besprechungen wurde im April 2016 der Spatenstich begangen und im November 2016 das Richtfest gefeiert. Unter der Leitung des Feuerwehrkommandanten Herrn Thomas Breunig, des 1. Vorsitzenden Herrn Harry Braun und der Ortsprecherin Frau Helga Blatz-Schmitt haben zahlreiche Helferinnen und Helfer mit über 1700 ehrenamtlichen Arbeitsstunden Großartiges geleistet. Ein herzliches Dankeschön auch dem Bauausschuss, dem Gemeinderat, den beauftragten Firmen und dem Ingenieurbüro Johann und Eck für die gute und erfolgreiche Zusammenarbeit. Die Gesamtkosten für dieses Projekt liegen bei ca. 360.000 €. Das Amt für Ländliche Entwicklung wird voraussichtlich 175.000 € Zuwendungen gewähren. Das Haus „Am Dorfbrunnen“ wird zu einem Ort der Begegnung und zum guten Miteinander der Einheimischen, Zugezogenen und Gäste beitragen sowie den Bestand der FFW Zittenfelden für die Zukunft sichern.

Ich lade alle Bürgerinnen und Bürger von Schneeberg, Hambrunn, Zittenfelden und Gäste aus nah und fern ganz herzlich ein zum Festabend am Samstag, den 5. August und zum Festgottesdienst um 10 Uhr mit anschließender Segnung des Hauses

„Am Dorfbrunnen“ am Sonntag, den 6. August mit Festbetrieb. Kommen Sie nach Zittenfelden im schönen Morretal und feiern Sie mit uns die Fertigstellung des Dorfgemeinschaftshauses. Der Markt Schneeberg, die FFW und die Dorfgemeinschaft Zittenfelden freuen sich auf Ihren Besuch.

Es grüßt Sie herzlichst
Ihr Bürgermeister
Erich Kuhn

Öffnungszeiten der Katholischen öffentlichen Bücherei Schneeberg

Montag, 16.00 bis 19.00 Uhr
Sonntag, 11.00 bis 11.30 Uhr

Standesamtliche Nachrichten

Geburten

22.06.2017	Linda Helene Dönges Eltern: Karla Dönges und Markus Krämer, Zittenfelden 2 1/2
05.07.2017	Swen Gareus Eltern: Jessica und Felix Gareus, Zittenfelden 11 1/2

Eheschließungen in Schneeberg

07.07.2017	Svetlana Bekk und Matthias Albrecht, Zittenfeldener Str. 17

Markt Weilbach
mit Weckbach, Gönz, Ohrnbach,
Wiesenthal, Reuenthal und Sansenhof

Amtliches
BAYERISCHER ODENWALD
Amts- und Mitteilungsblatt

Bericht aus der Gemeinderatssitzung vom 25.07.2017

Bürgermeister Kern begrüßte Herrn Kollai von der Westfrankenbahn, die anwesenden Bürger, Franz Miltenberger von der Presse und die Gemeinderäte.

Bahnsteig Weilbach „ Barrierefreier Umbau“
Vorstellung der Planung

Herr Kollai stellte den barrierefreien Umbau des Bahnsteigs in Weilbach vor. Er führte aus, dass der alte Bahnsteig die Anforderungen eines modernen und barrierefreien Zugangs nicht erfüllt. Aus diesem Grund hatte der Gemeinderat die Westfrankenbahn aufgefordert schnellstmöglich Abhilfe zu schaffen.

Den Bauablauf erläuterte er anhand aktueller Baumaßnahmen (Sulzbach/Collenberg). Wichtigste Änderung wird sein, dass der Bahnsteig auf die gegenüberliegende Gleisseite parallel zur Park&Ride-Fläche, der Schule bzw. dem Gemeindezentrum verlegt wird.
Herr Kollai erläuterte was gemacht wird.
Der Bahnsteig wird eine neue Bahnsteigkante mit einer Höhe von 55cm bekommen und damit genau passend zu den ab 12/2019 ausschließlich niederflurigen Fahrzeugen mit Spaltüberbrückung passen. Insgesamt wird der Bahnsteig 100m lang sein. Der Bahnsteig enthält, wie alle WFB-Bahnsteige, taktile Leiteinrichtungen (Blindenleitsystem) mit kontrastreichem Plattenbelag, einer Wind- und Wetterschutzanlage mit Sitzmöglichkeit und dem integrierten Fahrkartenautomaten und moderner LED-Beleuchtung.Die vorhandene Fahrgastinformationsanlage wird am neuen Bahnsteig am Zugangsbereich errichtet.
Zwischen 300 und 350 T€ Bundesmittel aus dem Zukunftsinvestitionsprogramm des Bundes (ZIP) und Mittel der Westfrankenbahn werden dann ab September 2018 investiert werden. So können die Weilbacher ob Jung oder Alt ab Spätherbst 2018 ohne jegliche Barrierefrei Reisen.

Bundestagswahl 2017
- Festlegung der Wahllokale
- Festlegung der Wahlvorstände

Bürgermeister Kern führte aus, dass für die Bundestagswahl die am 24.09.2017 stattfindet, die Wahllokale, der Wahlvorsteher und die Stellvertreter festzulegen sind.
Diese wurden wie folgt festgelegt.

Wahlbezirk	**Wahllokal**	**Wahlvorsteher**	**Stellvertreter**
Weilbach	Rathaussaal	Bernhard Kern	Robert Holzschuh
Weckbach	DGH	Christoph Heinbücher	Robin Haseler
Briefwahl	Sitzungssaal	Michael Müller	Franco Sorger

Bauantrag
Es wurde ein Bauvorhaben, Neubau eines Einfamilienhauses In den Völkeräckern 26 in Weilbach, welches im Freistellungsverfahren errichtet wird bekannt gegeben.

Fällige Zahlungen am 15. August 2017

Es wird darauf hingewiesen, dass am 15.08.2017 folgende Steuern und Abgaben zur Zahlung fällig werden:

1. Grundsteuer A und B laut Bescheid
2. Gewerbesteuer-Vorauszahlung

Markt Weilbach

Vollzug der Wassergesetze;

Ausweisung des Wasserschutzgebietes für den Brunnen I und II; Gemarkung Weilbach in der Gemeinde Weilbach, Landkreis Miltenberg für die öffentliche Wasserversorgung der Gemeinde Weilbach

Bekanntmachung

I.

Für die Brunnen I und II des Markt Weilbach, für die öffentliche Wasserversorgung der Gemeinde Weilbach, Landkreis Miltenberg, Regierungsbezirk Unterfranken ist das Wasserschutzgebiet neuauszuweisen.

II.

Die Ausweisung des Wasserschutzgebietes erfolgt durch eine vom Landratsamt Miltenberg zu erlassende Rechtsverordnung nach §§ 51 und 52 Wasserhaushaltsgesetz (WHG) i.V. m. Art. 31,32,63 und 73 Bayerisches Wassergesetz (BayWG).

Vor Erlass der Rechtsverordnung führt das Landratsamt Miltenberg ein Anhörungsverfahren entsprechend Art. 73 Abs.2-8 BayVwVfG durch (Art.73 Abs.3 Satz 1 BayWG). Die der Ausweisung des Wasserschutzgebietes zu Grunde liegenden Unterlagen und Beschreibungen werden deshalb in der Gemeinde Weilbach, in der sich das Vorhaben auswirkt ausgelegt.

1. Die Ausweisung des Wasserschutzgebietes erfolgt auf Grundlage der vom Ingenieurbüro HG Büro für Hydrogeologie und Umwelt GmbH, Europastr. 11,35394 Gießen, gefertigten Unterlagen vom Dez. 2014.
2. Das Wasserschutzgebiet befindet sich auf dem Gebiet der Gemeinde Weilbach, Landkreis Miltenberg, Regierungsbezirk Unterfranken

III.

1. Auslegung:

Der **Entwurf** der Schutzgebietsverordnung mit den dazugehörigen Planunterlagen und Beschreibungen liegt **einen Monat in der Zeit vom 09.08.2017 bis 08.09.2017** während der allgemeinden Dienststunden

im **Rathaus Weilbach, Hauptstraße 59, 63937 Weilbach, Zimmer-Nr. 2**
zur Einsicht aus.
Der Inhalt der Bekanntmachung sowie der zugehörigen Planunterlagen sind außerdem auf der Internetseite der Gemeinde Weilbach unter www.weilbach.de eingestellt.)

2. Es wird darauf verwiesen, dass

a.) jeder, dessen Belange durch das Vorhaben berührt werden, bis zwei Wochen nach Ablauf der o.g. Auslegungsfrist schriftlich oder zur Niederschrift bei der Gemeinde Weilbach, Hauptstraße 59, 63937 Weilbach **sowie beim Landratsamt Miltenberg, Sachgebiet Wasserrecht und Bodenschutz, Postfach 1560,63885 Miltenberg**, während der Dienststunden Einwendungen gegen das Vorhaben erheben kann. Mit Ablauf der Einwendungsfrist sind alle Ein-

wendungen ausgeschlossen, die nicht auf besonderen privatrechtlichen Titeln beruhen;

b.) bei Ausbleiben eines Beteiligten in dem Erörterungstermin auch ohne ihn verhandelt werden kann;

c.) die rechtzeitig erhobenen Einwendungen in einem später stattfindenden Erörterungstermin behandelt und erörtert werden, der ortsüblich bekannt gemacht wird. Diejenigen, die Einwendungen erhoben haben, werden über den Erörterungstermin noch gesondert benachrichtigt;

d.) - die Personen, die Einwendungen erhoben haben, von dem Erörterungstermin durch öffentliche Bekanntmachung benachrichtigt werden können und
- die Zustellung der Entscheidung über die Einwendungen durch öffentliche Bekanntmachung ersetzt werden kann, wenn mehr als 50 Benachrichtigungen oder Zustellungen vorzunehmen sind.

Hinweis
Die Erhebung von Einwendungen oder die Abgabe der Stellungnahme einer Vereinigung i.S.d. Art.74 Abs.4 Satz 5 BayVwVfG in elektronische Form ist unzulässig.

Markt Weilbach 01.08.2017

Bernhard Kern
1. Bürgermeister

Neue Brücke über den „Weilbach“

Bereits in der Klausur des Gemeinderats 2015 wurde beschlossen, die maroden Holzbrücken durch Stahlkonstruktionen zu ersetzen. Der erste Austausch war gem. dem Haushaltsplan der Gemeinde für 2017 vorgesehen und nun war es soweit. Die sog. „Berberichsbrücke“ wurde als erste der sieben Brücken ausgetauscht.

Die Brücke hat eine Tragkraft von 12 Tonnen, sie hat eine Länge von 6,80 m und ist 4,80m breit. Die Kosten für diese Brücke incl. der Entsorgung der alten beläuft sich auf ca. 50 000 Euro. Die restlichen Brücken werden für 7,5 Tonnen ausgelegt sein. Die Firma Walter Stahlbau, Kleinheubach hatte die Brücke komplett vorgefertigt. Diese wurde nun mit Hilfe eines Schwerlastkranes an ihren Platz gebracht.

Markt Weilbach

Für das entgegengebrachte Verständnis und Ihre Geduld während der Umleitung bedanke ich mich recht herzlich bei der Weilbacher Bürgerschaft, insbesondere den Anwohnern der Hauptstraße. Sie mussten einiges an Lärm und Unannehmlichkeiten ertragen, haben dies jedoch – sicherlich in Kenntnis der Wichtigkeit – alles geduldig über sich ergehen lassen.

Nochmals recht herzlichen Dank!

Ihr Bürgermeister
Bernhard Kern

Wir suchen in Weilbach

Ab September 2017 werden 2 Austräger/innen für das Amtsblatt gesucht.
Ein Bezirk wäre Weilbach West und ein Teilbezirk Weilbach.

Interessenten werden gebeten sich umgehend im Rathaus Weilbach zu melden, Tel: 09373 / 97190

Fundsachen in Weilbach

1 schwarzes Fahrradschloss – gefunden an der Mudbrücke am Grillplatz

Der Markt Weilbach trauert um seinen ehemaligen Gemeinderat

Herrn Edelbert Deuchert

30 Jahre bekleidete Herr Edelbert Deuchert das Ehrenamt eines Gemeinderates im Markt Weilbach. Durch großen Sachverstand und vor allem durch sein persönliches Engagement war er hoch geachtet.

In dankbarem Gedenken nehmen wir Abschied von dem Verstorbenen.

Weilbach, 06.07.2017

Kern, 1. Bürgermeister

Gotthard-Grundschule

Info für die Sommerferien
In den Sommerferien ist die Schulleitung in **dringenden Fällen** über meine private Telefonnummer (09371 - 2581) oder Handy (01575 - 0639923) immer erreichbar.

Das Sekretariat wird …
- in der **ersten Ferienwoche** am Montag von 10.30 - 12.30 Uhr, Dienstag - Freitag nach Vereinbarung (Tel. :09371 - 2581)
- in der **letzten Ferienwoche** Montag, Mittwoch und Freitag, jeweils von 10.30 -12.30 Uhr geöffnet sein.

In der 2. und 3. Ferienwoche kann man mich unter folg. E-Mail-Adresse kontaktieren: andrpogorzelski@gmail.com

In dringenden Angelegenheiten ist Herr Baier in dieser Zeit unter folgender Tel.Nr. erreichbar: 09373 - 3355
Darüber hinaus können über meine Privatnummer für die 4. und 5. Ferienwoche Gesprächstermine vereinbart werden.

gez. **Andreas Pogorzelski**, Schulleiter

Informationen für den Schulanfang 2017
Die Sommerferien enden am 11. September 2017.
Somit ist der **erste Schultag** im Schuljahr 2017/18 am Dienstag, 12. September 2017.
Der erste Schultag beginnt für unsere Zweit-, Dritt- und Viertklässler am Dienstag um 7.45 Uhr. An diesem Tag findet auch der Schuljahres-Eröffnungsgottesdient um 8.15 Uhr in der Pfarrkirche statt.
Die Schulanfänger mit ihren Eltern sind besonders zu diesem Gottesdienst geladen.
Nach dem Gottesdienst geht es zurück in die Schule.
Nach der Pause um 9.30 Uhr findet unsere Schuljahresbegrüßungsfeier statt, in der unsere ABC-Schützen in unsere Schulfamilie feierlich aufgenommen werden.
Gegen 10.15 Uhr werden alle Schulkinder von ihren Klassenleitern bis 11.05 Uhr (Schulschluss) unterrichtet.
In dieser Unterrichtszeit werden die Eltern der Schulanfänger in unserem ´Eltern-Café` mit Kaffee und Kuchen versorgt.

Am folgenden Unterrichtstag, **Mittwoch, 13. September** ist ebenfalls um 11.05 Unterrichtsende für alle Schüler.
Ab Donnerstag findet stundenplanmäßiger Unterricht statt.

Wir wünschen allen Schülern mit ihren Eltern eine herrliche erholsame Ferienzeit und im September einen tollen Start ins neue Schuljahr.

Für das Lehrerkollegium
gez. **Andreas Pogorzelski,** Schulleiter

Programm Ferienspiele 2017

Samstag, 05.08.2017
„Spiel und Spaß bei der Feuerwehr"
Treffpunkt: Feuerwehrhaus – ab 13.00 Uhr
Alter: 5 – 12 Jahre
Veranstalter: FFW Weilbach

Anmeldung !!!

Dienstag, 08.08.2017
„Freies Fußballturnier"
Treffpunkt: Sportplatz – ab 16.00 Uhr
Ab 16.00 Uhr Alter: 7 – 13 Jahre
Ab 17.30 Uhr Alter: 14 – 17 Jahre
Veranstalter: Sportverein Weilbach

keine Anmeldung erforderlich!!!

Donnerstag, 10.08.2017, 14.00 Uhr bis 16.30 Uhr
„Ein Nachmittag im Wald"
Treffpunkt: 14.00 Uhr am Rot-Kreuz-Heim in Weilbach
Abholung der Kinder: 16.30 Uhr -Spielplatz in Weilbach West
Bitte strapazierfähige Kleidung, festes Schuhwerk, Sonnenschutz, Essen und Getränke für unterwegs mitbringen
Bei Dauerregen und bei weniger als 10 Teilnehmern fällt die Veranstaltung aus.
Veranstalter: Freie Wähler Weilbach

Anmeldung !!!

Montag, 14.08.2017
„Wasserspiele und Golf"
Treffpunkt: 14.00 Uhr am Dorfgemeinschaftshaus
Veranstalter: Heimatverein Weilbach-Weckbach

Anmeldung !!!

Mittwoch,23.08.2017 von 13.00 Uhr bis ca. 18.00 Uhr
„Überraschungstour mit dem Bürgermeister"
Treffpunkt: 13.00 Uhr am Rathaus - Alter: 7 – 12 Jahre
Veranstalter: Markt Weilbach
Begrenzte Teilnehmerzahl

Anmeldung !!!

Freitag, 08.09.2017
„Nachtwanderung"

Anmeldung !!!

Treffpunkt: ***CGW-Heim – um 18.00 Uhr zum Grillen (Essen und Getränke incl.)***
Spiele / Zeitvertreib bis die Abenddämmerung einsetzt, anschließend Nachtwanderung
Mitzubringen sind: festes Schuhwerk, eine Taschenlampe u. Furchtlosigkeit im Dunkeln
Alter: 8 – 14 Jahre - Ende: ca. 23.00 Uhr Die Kinder sind durch die Eltern wieder am CGW-Heim abzuholen!!
Veranstalter: Carnevalsgesellschaft „Weilbacher Frösch"

Mittwoch, 02.08.2017
Minigolfturnier im Seegarten Amorbach
Zeitpunkt: 14.00 Uhr bis 16.30 Uhr für Kinder von 6 – 10 Jahren
Anmeldungen hierfür bitte direkt in der Sparkasse Amorbach – die Anmeldung muss durch ein Elternteil erfolgen, welches ein Anmeldeformular unterschreiben muss.

Anmeldung persönlich bei der Sparkasse !!!

Amtliches Allgemein
BAYERISCHER ODENWALD
Amts- und Mitteilungsblatt

Odenwald-Allianz
Zukunft gemeinsam erfolgreich gestalten

Immobilienseite der Odenwald-Allianz

Ein Angebot für unsere Bürgerinnen und Bürger in der Odenwald-Allianz!

Ab jetzt kann auch Ihr Ver-/Kauf oder Vermietung auf dieser Odenwald-Allianz Immobilienseite kostenfrei stehen!
Melden Sie bitte Ihre Gesuche oder Angebote bei Ihrer jeweiligen Kommune der Odenwald-Allianz! Denn Belebung unserer Ortskerne nehmen wir ernst und wollen so Leerstand in unseren Zentren vermeiden!

MIETGESUCHE	
Junge Familie, 3 Kinder (3, 7 und 10 Jahre alt) und ein Hund (Labrador) suchen ein Haus zur Miete mit 4 Schlafzimmern und einem Garten. Angebote an: 0151 / 41 43 54 79	Familie mit Pflegeperson sucht ab sofort 4 Zimmerwohnung in Amorbach, wenn möglich ebenerdig und mit Terrasse. Kontakt: 0170 7833107.
Junger Mann sucht 2 Zimmerwohnung in Amorbach, wenn möglich mit Balkon oder Terrasse, Kontakt 0151 19685711.	Rentner sucht sonnige Wohnung, 1-2 Zimmer, EG o. 1 Stockwerk, ca. 55 qm, keine DGW. Tel./AB 0157 85369540.

MIETANGEBOTE	
Amorbach Stadtmitte, 4 Zimmer, Küche, Bad zu vermieten. Info unter 09373/206888. Stadtmitte, 2 Zimmerwohnung (52 qm), 295 Euro + 80 Euro NK + 2MM Kaution; Info: 0170 2831932.	**Weilbach** Helle 3-Zimmerwohnung, ca. 90 qm, ab sofort zu vermieten, 500 Euro Kaltmiete, Informationunter: 0151/67636150.
Kleinheubach 2 Zimmer Maisonette-Wohnung (80 qm) mit großem Hof und Garten, ab 1. August zu vermieten; 620 Euro + 90 Euro Nebenkosten; 3 Monatsmieten Kaution. Info: 015120108838	

MIETANGEBOTE	
Amorbach Stadtmitte, Wohnung für zwei Personen (86 qm) zu vermieten. 400 Euro + 80 Euro NK + Kaution; Info: 09373/1202 ab 18 Uhr.	**Zwei Wohnungen in Kirchzell** a) 3 Zimmer, Küche, Bad, WC, Dusche, Balkon, Abstellräume, Garage (Größe 98 m²) b) 3 Zimmer, Wohnküche, Bad, WC, Balkon, Abstellräume, zwei Stellplätze (Größe 105 m²) Kontakt: 07261-656469

KAUFANGEBOTE	
Weilbach Doppelhaushälfte, mit Einliegerwohnung, Bj. 1982, unverbaute Hanglage; top gepflegter Zustand. Massivbauweise mit Vollwärmeschutz Wohnfläche 177,5 qm, Grundstück 355 qm Kontakt: 0176/500 46 405	**Amorbach** Georg-Stang-Ring 13, Vierfamilienhaus, Wohnfläche 253 m², Grundstück 950 m², 325.000 Euro, Kontakt: 0171 6205943 oder 0611 3663365.
Weilbach Bauplatz zu verkaufen, 806 qm, voll erschlossen, herrliche Lage im Neuwiesenweg Informationen unter: 09373 / 87 14	**Laudenbach** Bauplatz im Mühlweg 35 zu verkaufen, 631 qm, voll erschlossen, 74.000 Euro, relativ flaches Gelände, Kontakt: 09372-10444

KAUFGESUCH
Ebenerdiger Bauplatz ab 500 qm für unser Traumhaus gesucht. Wenn Sie möchten dass ihr vereinsamtes Grundstück bebaut und belebt wird durch uns, würden wir uns sehr freuen. Info an: anja.heimberger@t-online.de oder Tel.:09371/9498896

Energieberatung der Verbraucherzentrale

Der nächste Termin für die Energieberatung der Verbraucherzentrale ist am **26. September 2017** im Alten Rathaus von Amorbach, Büro der Allianzmanagerin.
Anmeldungen sind beim Klimaschutzmanagement des Landratsamtes Miltenberg unter Tel.: 09371/501593 möglich oder unter Tel.: 06021/3301218.

Fairtrade-Produkte

Auf jedem Amorbacher Wochenmarkt, der immer donnerstags von 9 bis 13 Uhr stattfindet, finden Sie einen Stand mit Fairtrade-Produkten.

Ferner werden Fairtrade-Produkte auch in der **Bücherei Amorbach** angeboten. Die Öffnungszeiten der Bücherei sind Dienstag: 10-11Uhr, Mittwoch: 17.30-19 Uhr, Samstag: 14 -15.30 Uhr und Sonntag, 10.45 bis 11.45 Uhr.

11. Kunst & Krempel im Kerzenlicht

Am **Freitag, 4. August 2017** startet der 11. **K**unst & **K**rempel im **K**erzenlicht von 19 bis 23 Uhr in Amorbachs historischer Altstadt. Der Straßenraum der Löhrstraße wird wieder gesäumt von Trödel, Kunst und Kulinarischem.

Neu diesmal: Der Straßenbereich „Am Stadttor" wird eingetaucht sein in das Thema: Sommer – Mode – Feeling! Hier kann Sommerkleidung angeboten werden! Für Stimmung sorgen die Straßenmusikanten, die durch die Straße ziehen. Auch ein Besuch des Mutter Museums ist wieder möglich, das extra seine Tore öffnet. Kulinarisch gibt es türkische, syrische, marokkanische, italienische und Odenwälder Spezialitäten zu denen Most, Bier vom Hopfentroll, Wein, Champagner und Cocktails gereicht werden. Auch die Zuckerwatte fehlt in der Urlaubszeit nicht!

Amorbach erleben und in Amorbach gut leben – dazu sind alle eingeladen!!!
Anmeldungen für einen Standplatz sind unter Tel.: 09373/20940 möglich oder an linda.plappert-metz@stadt-amorbach.de

Impressum:

Herausgeber u. Vertrieb, Verantwortlich für den amtlichen und nichtamtlichen Teil:	**Stadt Amorbach** (V.i.S.d.P.), Kellereigasse 1, 63916 Amorbach, Tel. 09373/209-0, E-Mail: info@stadt-amorbach.de **Markt Kirchzell** (V.i.S.d.P.), Hauptstraße 19, 63931 Kirchzell, Tel. 09373/9743-0, E-Mail: gemeinde@kirchzell.de **Markt Schneeberg** (V.i.S.d.P.), Amorbacher Str. 1, 63936 Schneeberg, Tel. 09373/9739-40, E-Mail: gemeinde@schneeberg-odw.de **Markt Weilbach** (V.i.S.d.P.), Hauptstraße 59, 63937 Weilbach, Tel. 09373/9719-0, E-Mail: info@weilbach.de
Anzeigenleitung, Satz und Layout:	Hansen|Werbung GmbH & Co. KG, Hauptstr. 8, 63924 Kleinheubach Tel.: 09371/4407, Fax: 09371/69659, E-Mail: mail@hansenwerbung.de
Auflage:	5.500 Exemplare
Druck:	Dauphin-Druck, Großheubach

Für Druckfehler wird keine Haftung übernommen. Verantwortlich für Bild- und Textbeiträge sind die Verfasser. Weiterverwendung der Beiträge oder der Werbung nur mit ausdrücklicher Genehmigung der Herausgeber oder von Hansen|Werbung.

Für Sie
die besten
Produkte ...

... aus unserer
Region!

Weilbacher
REGIONALMARKT
Am Marktplatz 3

Öffnungszeiten:
Mo, Di, Mi: 9.00 - 13.00 Uhr
Do, Fr: 9.00 - 18.00 Uhr
Sa: 8.00 - 12.00 Uhr
Tel. 09373/2030606
Bäckerei Stich täglich
ab 6.00 Uhr geöffnet

ABTEI-Apotheke

Bäckerei Stich Großheubach

LUDWIG Natürlich gutes.

XXL Hofladen Frischebox

BERRES Nudeln in der imposanten 1.500 g-Frischebox
- Nudeleimer Makkaroni Kurz
- Nudeleimer Radiatori
- Nudeleimer Wellenband
- Nudeleimer Spiralen
- Nudeleimer Trotti
- Nudeleimer Bandnudeln

zum Aufpreis von 4,79 Euro

Molkerei Hüttenthal – Aus Tradition – natürlich frisch

Münkels Beerenhof

„Das Beste aus Odenwälder Milch!“

Molkerei Hüttenthal

Molkerei Hüttenthal · Molkereiweg 1 · 64756 Mossautal/Odw. · www.molkerei-huettenthal.de

© hantenwerbung.de

NEU
STAMMESSEN
Montag · Mittwoch · Donnerstag · Freitag
Zwei Gerichte für 5,90 €
Wählen Sie aus Vorspeisen...
Minestrone,
Fischsuppe,
Fleischsuppe,
Tomatensuppe,
...und aus den Hauptgerichten:
Spaghetti Bolognese,
Rigatoni mit Sahne-Schinkensauce,
Pizza Spezial 26 cm ∅ oder
Schnitzel „Wiener Art" mit Pommes!
Beachten Sie auch
unseren Lieferservice!
Pizza Hotline
✆ 09373-2063525
DEUTSCHER
Hof
Restaurant mit historischem Biergarten
Amorbach · Löhrstraße 32
✆ 09373-206 35 25
www.deutscher-hof-amorbach.de
www.krug-design.de

SOZIALSTATION AMORBACH
FACHLICH • FÜRSORGLICH • VOR ORT
• Pflege
• Betreuung
• Hauswirtschaftliche Unterstützung
• Essen auf Rädern
• Hausnotruf
Immer zur Stelle wenn Sie uns brauchen!
Tel. 0 93 73 / 25 05
www.caritas-mil.de
Sozialstation Amorbach
Löhrstraße 38 | 63916 Amorbach
E-Mail: sozialstation@caritas-mil.de
Not sehen und handeln.
Caritas
caritas

Information der FFW Amorbach

- Noch immer zu wenig Rauchmelder in deutschen Wohnungen -

Ganz klar: Rauchmelder retten Leben. Den bis zu 95 Prozent der bundesweit ca. 400 Brandopfern (Stand 2014) starben durch Rauchvergiftung.Über zwei Drittel aller Brandopfer werden in der Nacht zwischen 23 und 7 Uhr im Schlaf überrascht, etwa 80 Prozent aller Brände entstehen in Privathaushalten und nicht in der Industrie. Nur ein tiefer Atemzug von Rauchgasen kann bereits tödlich sein. Deshalb haben 14 von 16 Bundesländern Rauchwarnmelder in Wohn - und Schlafräumen zur Pflicht gemacht.
Die Ausstattungsquote von den „kleinen Lebensrettern" ist in den Bundesländern unterschiedlich. So sind in Baden - Württenberg 89 Prozent aller vermieteten und Eigentumswohnungen Rauchwarnmelder eingebaut. In Bayern sind nur knapp die Hälfte der vermieteten Wohnungen, immerhin aber 61 Prozent der Eigentumswohnungen mit Meldern ausgerüstet.
Übergangsfrist für Mieter und Hauseigentümer läuft zum Ende des Jahres aus.

Die immer gestellte Frage - Wer kontrolliert das?
Hier zwei Aspekte die juristische Relevanz haben:
Zum einen können bei Personenschäden durch Brände, die auf vorgeschriebene, aber nicht installierte Rauchwarnmelder zurückzuführen sind, Eigentümer strafrechtlich zur Rechenschaft gezogen werden.

Zum anderen wird in den allgemeinen Versicherungsbedingungen ausdrücklich darauf hingewiesen, dass der Versicherungsschutz erlischt, sobald ein Versicherungsnehmer die Vorschriften zur Rauchwarnmelderpflicht verletzt.

Noch Fragen?
Gerne können Sie sich auch an uns wenden!

Katholisches Senioren-Forum „Forum 55 plus"

Wanderkreis
Dienstag, 8. August, 13.30 Uhr
Rundwanderung im Schippacher Wald (Elsenfeld)
Treffpunkt: Aldi-Parkplatz, Kleinheubach oder 14.00 Uhr Parkplatz Antoniusstraße in Schippach
Einkehr: „Hofschoppenfest im Schalkhaus", Rück
Auskunft: Renate Kemmann, Miltenberg, Tel. 09371/67915

Heimat- und Geschichtsverein Amorbach

So schön ist meine Heimat!
Malwettbewerb des Heimat- und Geschichtsvereins geht zu Ende

Zu seinem 10-jährigen Bestehen hat der Amorbacher Heimat- und Geschichtsverein einen Malwettbewerb veranstaltet mit dem Thema „So schön ist meine Heimat!“

An alle Vorschulkinder und Schüler in Amorbach, Schneeberg, Weilbach und Kirchzell wurden bereits im Juni Prospekte mit allem Wichtigen (auch abrufbar unter: www.hgv-amorbach.de) in den Kindergärten und Schulen verteilt. Tolle Preise warten auf die Sieger, die beim Jubiläumsfest am 10. September (am Templerhaus) ausgezeichnet werden.

Die fertigen Bilder können noch bis Donnerstag dieser Woche in der Löwen-Apotheke (Löhrstraße 4) abgegeben werden.

Amorbacher Abteikonzerte 2017

1. Advent, 03.12.2017 – 16 Uhr
ADVENTSKONZERT
BACH COLLEGIUM FRANKFURT
CONCERTO VOCALE FRANKFURT
Thomas Wilhelm - Orgel
Michael Graf Münster - Leitung
Advents-Kantaten von Joh. Seb. Bach:
Nun komm, der Heiden Heiland, BWV 61
Wachet auf, ruft uns die Stimme, BWV 140
Orgelsolo: Toccata und Fuge d-moll, BWV 565

Neujahr, 01.01.2018 – 16 Uhr
FESTLICHES NEUJAHRSKONZERT
TROMPETEN-ENSEMBLE DER BAMBERGER SYMPHONIKER
Lutz Randow - Trompete und Leitung
Till F. Weser, Thomas Forstner und Johannes Trunk - Trompeten
Robert Cürlis - Pauken
Prof. Markus Willinger - Orgel
Werke von Bach, Händel u.a.

Kartenverkauf:
Informationszentrum Bayerischer Odenwald, Schlossplatz 1, 63916 Amorbach, Tel. 09373/200574, Fax 09373/200585, E-Mail: amorbach@odenwald.de, oder www.fuerst-leiningen.de/konzerte **Veranstalter:** Fürstlich Leiningensche Verwaltung – VBG, Marktplatz 12, 63916 Amorbach, www.fuerst-leiningen.de

Ambulanter Pflegedienst

"LEBENSWEG"

Pfarrgasse 1 • Amorbach

Tel. 09373 / 20 64 367
oder 09373 / 20 66 216
tagesstaette-leben@t-online.de

www.tagesstaette-leben.de

ZUHAUSE LIEBEVOLL GEPFLEGT

- Grundpflege, Häusliche Krankenpflege
- Hauswirtschaftliche Hilfe, Pflegeberatung
- Arztfahrten und Botengänge u.v.a.m.

Wir möchten Ihnen dabei helfen, den Alltag Zuhause zu bewältigen und Ihre Angehörigen zu entlasten.

Rufen Sie uns an – wir sind für Sie da.

Herzlichst Ihre Marliese Polixenidis

STOP AMORBACH!
Debonstraße 3a

- Ausbildung in allen Klassen
- optimale Ausbildung in Theorie und Praxis
- praxisgerechte Ausbildungsfahrzeuge

Außerdem der Spezialist für Berufskraftfahrer

- Stapler-/Ladekran- und Gefahrgut-Ausbildung

Unterricht und Anmeldung:

Amorbach:	Montag und Donnerstag	19:00 Uhr
Eichenbühl:	Montag	19:30 Uhr
Kleinheubach:	Dienstag	19:00 Uhr
	Freitag	16:30 Uhr
Miltenberg:	Dienstag und Donnerstag	18:30 Uhr

Infos im Internet: www.fahrschule-grosskinsky.de
oder einfach anrufen: 0170/3115887

www.fahrschule-grosskinsky.de
FAHRSCHULE GROßKINSKY
Tel. 09371/1224
Miltenberg • Amorbach • Eichenbühl • Kleinheubach

Staller & Weiß
Geschäftsführer:
Wolfgang Ludwig und Albrecht Weiß

HEIZUNGSBAU GMBH

- Kundendienst
- sanitäre Anlagen
- Wärmepumpen
- Solaranlagen
- Holz- und Pelletheizungen
- Installation von Öl- und Gasheizungen

Laudenbach
Aufseßring 16
Tel. 09372/94823-11 • Fax 09372/94823-23
E-Mail info@staller-weiss.de

Amorbach
Steinerne Gasse 27a
Tel. 09373/2823

Piazza Solona
Ital. Feinkost & Osteria/Bar

CATERINGSERVICE

- Antipastiplatten
- Warme Gerichte
- Fingerfood & Häppchen
- Beratung & spitzen Qualität
- Servicepersonal

- Wein
- Prosecco & Champagner
- Italienisches Bier / Radler
- Grappa, Limoncello
- Italienische Limonaden

Piazza Solona - Mainstrasse 50. - 63897 Miltenberg - 09371/6694966 YouTube

Chemie: Note 5 – Werbung: Note 1

FIA Amorbach e.V.

Einladung zur Jahreshauptversammlung
Freitag, 11. August 2017, 19.30 Uhr
Ort: FIA FORUM, Amorbach Johannisturmstraße 7

Tagesordnung

1. Begrüßung und Feststellung der Beschlussfähigkeit
2. Berichte - 1. Vorsitzende
   - Finanzbeauftragter
   - Kassenprüfer
3. Entlastung der Vorstandschaft
4. Bestellung eines Wahlausschusses
5. Neuwahlen: - FIA Vorstand
   - Bestellung Kassenprüfer /-innen
6. Verankerung Projektleitersystem
7. Modalitäten für Mitglieder
8. Wünsche / Verschiedenes
9. Anträge / Programmplanung
10. Termine

Adorno Stipendium 2017

Fr., 28. Juli, 18 Uhr Ausstellungseröffnung GEFACH Installationen von NICOLE JÄNES / ELIZABETH TALLAUER, Arthur-Grimm-Haus, Hauptstr. 34, 69427 Mudau

Sa., 12. August, 18.30 h ANNIKA VAN VUGT, FIA Forum Amorbach

So., 20. August, 15 Uhr NICOLE JÄNES / ELIZABETH TALLAUER / ANNIKA VAN VUGT, Altes Rathaus Amorbach

Um entsprechende Wahlvorschläge bis zum 3. August 2017 wird gebeten.

Das Protokoll der Mitgliederversammlung vom 22.4. 2016 liegt ab 18.30 Uhr zur Einsicht aus.

Amorbach, 21. Juli 2017
Anna Tretter

Ferienvertretung an der Wolfram-von-Eschenbach-Grundschule Amorbach

Rektorat und Sekretariat der Grundschule Amorbach/Schneeberg (Tel. Nr. 09373/2714) sind während der Sommerferien

vom 31.07. bis 04.08.2017,
vom 04.09. bis 08.09.2017 und 11.09.2017,
von 10.00 Uhr bis 12.00 Uhr besetzt.

An folgenden Tagen sind wir - ebenfalls von 10.00 Uhr bis 12.00 Uhr - telefonisch unter genannter Nummer erreichbar:

Mittwoch, 09. August 2017:	Stephanie Breunig-Kaiser	Tel. 06286/929197
Mittwoch, 16. August 2017:	Klara Lotter	Tel. 09373/3612
Mittwoch, 23. August 2017:	Sonja Balles	Tel. 06284/929626
Mittwoch, 30. August 2017:	Lisa Krebs	Tel. 0176 61344897

In dringenden Fällen wenden Sie sich bitte an das Staatliche Schulamt, Fährweg 35, 63897 Miltenberg, Tel.-Nr. 09371/501562 oder 501563

gez. **R. Lerke**, Rektorin

Ferienordnung im Schuljahr 2017/18 für die Grund- und Mittelschule Amorbach

(Angegeben ist jeweils der letzte und der erste Schultag.)

Erster Schultag:	Di. 12. September 2017
Herbstferien:	Fr. 27.10.2017 / Mo. 06.11.2017
Weihnachten:	Fr. 22.12.2017 / Mo. 08.01.2018
Fasching:	Fr. 09.02.2018 / Mo. 19.02.2018
Ostern:	Fr. 23.03.2018 / Mo. 09.04.2018
Pfingsten:	Fr. 18.05.2018 / Mo. 04.06.2018
Letzter Schultag:	Fr. 27. Juli 2018
Buß- und Bettag:	Mi. 22.11.2017

gez. **Renate Lerke**
Rektor in der
Wolfram-von-Eschenbach-Grundschule

gez. **Ralf Arnold**
Rektor der
Parzival-Mittelschule

Ferienvertretung an der Parzival-Mittelschule Amorbach

Die Parzival-Mittelschule Amorbach ist während der Sommerferien unter der Tel.-Nr. 09373/1568

vom 31.07. bis 04.08.2017
vom 04.09. bis 11.09.2017

Mittwoch, 09. August 2017
Mittwoch, 16. August 2017
Mittwoch, 23. August 2017
Mittwoch, 30. August 2017

jeweils von 10:00 Uhr bis 12:00 Uhr erreichbar.

In dringenden Fällen wenden Sie sich bitte an das
Staatliche Schulamt im Landkreis Miltenberg, Fährweg 35, 63897 Miltenberg
Tel. 09371/501562 oder 501563
gez. **Ralf Arnold**
Rektor

Jeder Mensch hat etwas, das ihn antreibt.

Wir machen den Weg frei.

Malwettbewerb der Theresia-Gerhardinger-Realschule Amorbach

Amorbach. Eindrucksvoll haben über 100 Bilder von Schülerinnen und Schülern der Theresia-Gerhardinger-Realschule aus Amorbach das Motto „Freundschaft ist bunt" eines Malwettbewerbes dargestellt, die im Frühjahr in der Geschäftsstelle der Raiffeisen-Volksbank Miltenberg an der Schneeberger Straße zu sehen waren. Vor Ort erhielten die siegreichen jungen Malerinnen Preise für die besten Bilder. Ausgezeichnet wurden Lara Hofmann, Nadine Sieß, Eva Speth und Nina Schell. Alle weiteren Teilnehmer erhielten ebenfalls einen Trostpreis.
Die Jugendmarkt-Betreuerinnen Madeline Reinhart und Lisa Müller nahmen in der Volksbank-Geschäftsstelle die Auszeichnung der besten Bilder vor. Dabei zeigte sich Madeline Reinhart sichtlich beeindruckt von der Kreativität der jungen Künstlerinnen und Künstler, die das Thema „Freundschaft ist bunt" auf unterschiedlichste Art ausgelegt hatten. Auch die Kunden wären in der Zeit voll des Lobes für die bunte Präsentation gewesen, sagte Frau Reinhart.
Die beiden Beraterinnen freuten sich, dass Lehrer und Schule diese Aktion so tatkräftig unterstützen würden. Zur Preisverleihung waren auch viele Eltern und Großeltern erschienen.

Unser Bild zeigt v.l.n.r.: Eva Speth, Jugendmarktbetreuerin Madeline Reinhart, Nadine Sieß, Betreuerin Lisa Müller, Lara Hoffmann und Lehrerin Tina Ziegler mit dem Bild der nicht anwesenden Nina Schell.

www.rvbmil.de

Raiffeisen-Volksbank Miltenberg

Ambulanter Pflegedienst
"LEBENSWEG"
www.tagesstaette-leben.de

WIR SUCHEN AB SOFORT

für den ambulanten Dienst
- erfahrene Pflegedienstleitung
- examinierte Fachkraft in Teilzeit

Senden Sie Ihre Bewerbung bitte an: tagesstaette-leben@t-online.de
oder Pfarrgasse 1, 63916 Amorbach, zu Händen Marliese Polixenidis
Tel. 09373 / 20 64 367 oder 09373 / 20 66 216

Küchen
ganz individuell
passgenau
vom Hersteller

Brümat GmbH

Brümat GmbH · Hauptstr. 9 · 63928 Eichenbühl · Tel.: 09371 - 94994-0 · www.bruemat.de

KAB Kirchzell

Auftanken für die Seele
Wochenende für Familien vom 6. - 8. Oktober 2017

Ort	Schmerlenbach
Beginn	Fr, 6.10.2017, 18:00 Uhr
Ende	So, 8.10.2017, 13:30 Uhr
Unterbringung	in Doppel-, oder Mehrbettzimmern nach Bedarf und Möglichkeit
Verpflegung	Vollpension
Kosten	130 € pro Familie Alleinerziehende mit Kindern: 85 € Ermäßigungen nach Einkommenslage sind möglich. Das Wochenende wird gefördert aus Kirchensteuermitteln.
Infos und Anmeldung	bis 1.9.2017 bei Marcus Schuck, Tel. 09373/200161 E-Mail: marcus.schuck@web.de

Ein offenes Angebot für alle Interessierten der KAB Kirchzell

Freiwillige Feuerwehr Preunschen

120-jähriges Bestehen

Bei bestem Festwetter feierte die freiwillige Feuerwehr Preunschen am 15. und 16. Juli ihr 120-jähriges Bestehen. Schon am Samstagabend war großer Besucherandrang und in der Dorfmitte wurde mit vielen Bänken und Tischen auf der Straße und Wiese neben dem Festzelt aufgerüstet. Die Dreiländereck-Musikanten sorg-ten am Samstagabend für gute musikalische Unterhaltung und Kommandant Wolfgang Böhle konnte viele Wehren begrüßen. Kreisbrandrat Meinrad Lebold war vor Ort und wünschte dem Fest einen guten Verlauf. Am Sonntagmorgen feierten die Besucher mit Kirchzells Pfarrer Michael Prokschi einen Festgottesdienst in der Kirche neben

dem Festgelände. Beim anschließenden Frühschoppen kam auch ein Teil der zahlreichen Gäste zu Wort. Bürgermeister Stefan Schwab, Landrat Jens-Marco Scherf sowie Kreisbrandinspektor im Bereich Süd Hauke Muders überbrachten ihre Grußworte.

Ebenfalls anwesend waren der ehemalige Kreisbrandrat Karlheinz Brunner, Kreisbrandmeister Frank Schäfer sowie Kreisbrandinspektor im Bereich Nord Johannes Becker. Nach dem Mittagessen konnten die Besucher alte und neue Feuerwehrtechnik bestaunen. Die Kirchzeller Wehr mit ihrem TLF und die neue Drehleiter aus Amorbach zeigten hier den neuesten Stand der Technik. Im Vergleich dazu konnten die Gäste die alte Pumpe der Preunschener Feuerwehr sowie deren alte Leiter aus Holz bestaunen. Am Sonntagabend sorgten die legendären Rustics im 50. Jahr ihres Bestehens bis fast 22 Uhr für einen stimmungsvollen Festausklang. Die freiwillige Feuerwehr Preunschen bedankt sich bei allen Besuchern für ihr Kommen und für die schönen gemeinsamen Stunden.

Grundschule Kirchzell

Kirchzeller Grundschüler auf dem Erlebnisbauernhof

Am Donnerstag, den 13.7.2017 besuchte die 4. Klasse der Grundschule Kirchzell mit ihrer Lehrerin Frau Englert den Erlebnisbauernhof Schäfer. Bei gutem Wetter machten sich die Kinder auf den Weg zur Turnhalle, wo sie von Frau Schäfer begrüßt wurden. Gemeinsam mit der 4. Klasse aus Weilbach ging es auf den Marktplatz. Dort zeigte Frau Schäfer den Kindern das Gebäude des ehemaligen Bauernhofs. Da das Thema des Unterrichtsganges „Nutztiere“ war, führte der Weg zum Bauernhof an mehreren Weiden der Familie Schäfer vorbei. Dort erfuhren die Kinder interessante Informationen zum Nutztier „Kuh“. Am Bauernhof angekommen stärkten sich die Kinder mit mitgebrachten Speisen und Getränken. Nach einer kurzen Pause besprach Frau Schäfer mit den Kindern, welche Nutztiere es auf dem Bauernhof oder auch im Garten zu Hause gibt. Anschließend setzten sich die Kinder an sechs verschiedenen Stationen mit den Nutztieren „Kuh, Huhn, Schwein und Biene“ auseinander.

Die Informationen für die einzelnen Stationen bekamen sie durch Texte und Plakate auf dem Hof oder im Stall. Im Anschluss an die Stationenarbeit produzierten die Kinder in ihren Kleingruppen mit viel Eifer und Durchhaltevermögen Butter und Buttermilch. Die selbst hergestellten Produkte verzehrten sie bei einer gemeinsamen Abschlussbrotzeit.

EDEKA

AKTIV-MARKT HABATH

Amorbach, Krummwiese 2
Tel. 0 93 73 / 98 02 71

Wir ❤ Lebensmittel

Unser Lieferservice nimmt Ihnen einiges ab.

Gerne liefern wir Ihnen Ihren Einkauf ab 30,- € Einkaufswert direkt ins Haus. Sprechen Sie uns einfach an.

Donnerstag
03.08.2017

Da kommt was in die Tüte!

2 Schweine-kamm-Steaks
+
2 Schweine-rücken-Steaks
+
2 Äppler-Steaks

je Tüte
6,- €

ALNATURA

Wir führen eine
GROSSE AUSWAHL
an Alnatura-Produkten.

ÖFFNUNGSZEITEN: MONTAG BIS SAMSTAG VON 8.00 BIS 20.00 UHR

© www.rainerwerbung.de

Herzlichen Glückwunsch zum

Schülerinnen und Schüler aus vier Klassen konnten dieses Jahr die Parzival-Mittelschule erfolgreich beenden. Die Abgangsschüler der 9. Klasse erhielten das Zeugnis über den erfolgreichen bzw. qualifizierenden Mittelschulabschluss. In den beiden M-Klassen sowie der „Vorbereitungsklasse 2“ (9+2-Klasse) erreichten alle

Amorbach - von links nach rechts: Selina Metin (10bM), Asena Onay, Emilia Dorenberg, Anna Tietjen, Leonie Gangl (alle 10cM), Simon Ziegmann (VK2), Emirhan Gündüz, Sebastian Roth, Ronald Riffler, Johannes Wirkner (Neudorf) (alle Kl. 9).

Kirchzell - von links nach rechts: Sabrina Walter (10cM), Lena Menzel (VK2), Jens Link (VK2), Levi-Maxim Zeller (VK2) (beide Buch), Luca Throm (10cM), Jonas Schnorr (VK2) (Mudau), Sandro Schwab (9, Buch).

erfolgreichen Abschluss der Parzival-Mittelschule!

Teilnehmer den mittleren Bildungsabschluss. Die Heimatgemeinden Amorbach, Schneeberg, Weilbach und Kirchzell gratulieren „ihren“ Schulabgängern recht herzlich und wünschen für den Start ins Berufsleben bzw. den weiteren Schulbesuch alles Gute und viel Erfolg.

Schneeberg - von links nach rechts: Oliver Joswig (9), Noah Grimm (10cM), Tom Breunig (9), Tim Albert (10bM), Melissa Müller, Lea Speth (beide 10cM), Leon Schäfer (VK2), Janina Schwarz, Lucie Plisson, Hanna Homola (alle Kl. 9).

Weilbach - von links nach rechts: Valentina Mika (9), Lavinia Schmitt (VK2) (beide Weckbach), Furkan Kacmaz, Nicolas Spangler, Noah Ludwig (alle Kl. 9).

© www.hansenwerbung.de

FIA Adorno Stipendium

Die drei Adorno-Stipendiatinnen 2017 sind vor Ort:

Über Ihr Interesse freuen wir uns.

Herzlichen Dank an die Stadt Amorbach für die Zusammenarbeit und an die Joachim & Susanne Schulz Stiftung für die finanzielle Unterstützung.

Freie Internationale

Annika van Vugt

geboren in Gießen, wohnt und arbeitet im Mittelhessischen Siegbach und Frankfurt am Main.

„Gegenstand meiner Malerei sind immer vorrangig Menschen. Amorbach stellt sich mir ebenfalls vor allem dar durch ihre Menschen und deren Geschichten: Amorbach spricht für sich selbst von Innen nach Außen, über die Landesgrenzen hinweg.

Ich habe Amorbach deshalb exemplarisch durch die Portraitierung einer Auswahl ihrer Einwohner dargestellt, so wie sie wahrgenommen werden und sich selbst sehen: in Alltags- oder Berufskleidung, in unterschiedlichsten Situationen, jung und alt, Männer wie Frauen, einzeln oder in Gruppen. Ohne Menschen kein Amorbach!

Da mir niemand stunden- oder gar tagelang Modell stehen konnte, war ich zunächst mit meiner Fotoausrüstung in der Stadt auf der Suche nach Modellen unterwegs und konnte so in engen Kontakt mit den Amorbachern treten.

Die Kommunikation mit den Menschen ist ein wesentlicher Baustein für den Erfolg meines Projektes: Die Menschen vermitteln sich der Künstlerin mit ihren persönlichen Geschichten und die Künstlerin sich mit ihrer Kunstaktion direkt den Menschen.

Anhand der Fotos wurden die Gruppen- oder Einzelportraits Schritt für Schritt über Skizzen bis hin zu Malereien in Acryl auf Papier angefertigt.

Nach der Fertigstellung der Fotos, Skizzen und Portraits wird das gesamte Ergebnis der Öffentlichkeit vorgestellt werden. Dies erfolgt im Rahmen einer **Vernissage am Samstag, den 12. August ab 18:30 Uhr** im FIA-Forum, Johannisturmstraße 7. Sie sind herzlich dazu eingeladen!

Darauf folgt ein zweiter Schritt, gleich einem Geburtsvorgang, in dem die Portraits der Amorbacher als Miniaturen in die Freiheit entlassen werden – **lassen Sie sich überraschen!**“

Selbstportrait, Öl auf Leinwand 50 x 50 cm, 2011

www.annika-van-vugt.de

Herzlichen Glückwunsch

73 glückliche und frohe Schülerinnen und Schüler konnten dieses Jahr den Besuch der Theresia-Gerhardinger-Realschule der Diözese Würzburg erfolgreich abschließen. Alle Schülerinnen und Schüler der 10. Klassen erhielten das Zeugnis über den erfolgreichen Realschulabschluss, zum großen Teil mit hervorragenden

Schüler aus Amorbach - Von links nach rechts in der ersten Reihe: Schulleiter Siegfried Schwarz, Emma Büchler, Alisa Ullmann, Sarah Pollara, Luisa Treiber, Tamara Eck, Dawid Migdal, Tugay Ilter, Domkapitular Prälat Günter Putz; Von links nach rechts in der zweiten Reihe: Lucia Fella, Ronja Hülsmann, Tobias Laske, Enes Han Gündüz, Ammar Elgaz; Es fehlt: Antonia Kuger

Schüler aus Kirchzell und Watterbach - Von links nach rechts: Annalena Eck, Schulleiter Siegfried Schwarz, Marie Schneider, Andreas Pfaff, Marvin Kaufmann, Anton Zipp, Jan Meixner, Domkapitular Prälat Günter Putz

zum erfolgreichen Realschulabschluss!

Ergebnissen. Die Heimatgemeinden Amorbach, Schneeberg, Weilbach und Kirchzell gratulieren „ihren“ Schulabgängern recht herzlich und wünschen für den Start ins Berufsleben bzw. den weiteren Schulbesuch alles Gute und viel Erfolg!

Schneeberg

Schüler aus Schneeberg - Von links nach rechts in der ersten Reihe: Theresa Büchler, Louisa Kuhn, Theresa Kiel, Jasmin Erbacher, Sebastian Ort, Domdekan Prälat Günter Putz; Von links nach rechts in der zweiten Reihe: Schulleiter Siegfried Schwarz, Nele Wirth, Marie Speth, Leonie Henn, Vincent Bischof, Michael Breunig; Es fehlt: Kathrin Kreuzer

Weilbach

Schüler aus Weilbach und Weckbach - Von links nach rechts in der ersten Reihe: Corinna Heinl, Maxie Herbert, Annika Schuck, Marius Helfert, Lea Kutzner, Hannah Wörner, Carina Lutz, Domdekan Prälat Günter Putz; Von links nach rechts in der zweiten Reihe: Schulleiter Siegfried Schwarz, Herbert Mischa, Tobias Mechler, Laurin Fleckenstein, Simon Annabring, Marvin Fleischhauer; Es fehlt: Anna Ballmann

© www.hansenwerbung.de

Wir verwirklichen Ihre Möbelträume!

Bunte Vielfalt zum Geniessen

Wir feiern 20 Jahre

Broßler's

Broßler's Möbelwerkstatt | global wohnen | MEISTERSTÜCKE | Küche Aktiv

Wohn-Erlebnis

am neuen Standort im Gewerbegebiet

Industriestraße 20 • 63920 Großheubach • Tel. 0 93 71 / 97 53-0

Chor “VoCapella“ unternimmt Ausflug

Die Sängerinnen und Sänger des Chores “VoCapella“, Kirchzell waren mit ihren Partnern wieder zu einer Zweitagesfahrt unterwegs. Ziele waren bei diesem vierten Ausflug Seligenstadt und Mainz.

Nach einer kurzweiligen Stadtführung in Seligenstadt, in deren Verlauf der Chor auch einige Lieder in der Einhard-Basilika singen durfte, gab es ein gemeinsames Mittagessen in der Brauereigaststätte “Römischer Kaiser“ in Seligenstadt. Der nächste Programmpunkt war eine informative Mini-Tour auf dem Flughafen Frankfurt. Anschließend ging es mit dem Bus weiter nach Mainz. Dort genoss man am späten Nachmittag bei herrlichem Sonnenschein in der Nähe des Fastnachtsbrunnens Kaffee, Kuchen oder Eis. Nach dem Abendessen saßen die 43 Teilnehmer noch in gemütlicher Runde im Hotel beisammen und es wurde viel erzählt, gesungen und gelacht.

Am nächsten Tag startete die Gruppe nach dem Frühstück in Richtung Mainz-Lerchenberg, um den ZDF-Fernsehgarten zu besuchen. Es war sehr interessant, diese Sendung einmal live zu erleben und auch ein wenig hinter die Kulissen schauen zu können. Zum gemeinsamen Abschlussessen fuhr man im Anschluss zum XXL Restaurant “Waldgeist“ in Hofheim am Taunus. Danach ging es wieder nach Hause zurück.

Es waren zwei schöne, gemeinsame Tage, in denen viel gesungen und vor allem gelacht wurde. Am Ende waren sich die Teilnehmer einig, dass es in zwei Jahren wieder eine gemeinsame Fahrt geben soll.

Markt Schneeberg
mit Hambrunn und Zittenfelden
Mitteilungen
BAYERISCHER ODENWALD
Amts- und Mitteilungsblatt

Jahrgang 1936/1937

Donnerstag, 10.08.2017, 14.30 Uhr Treffen am Kindergarten zur kurzen Wanderung. Nichtwanderer: 15.30 Uhr im Landgasthof Odenwald in Schneeberg.

Obst- und Gartenbauverein Schneeberg

Der Obst- und Gartenbauverein Schneeberg bittet wieder wie in jedem Jahr alle Mitglieder sowie auch Nichtmitglieder um Hilfe beim **Sammeln der Kräuter zum Binden der Wörzbördensträuße** für das Fest: „Mariä Himmelfahrt“ am 15. August 2017.

Das Sammeln der Kräuter erfolgt im Zeitraum **vom 11. - 13. August 2017**, das Binden der Kräuterbüschel/Wörzbörden findet am 14. August 2017 ab 08:00 Uhr im Hof von Kornelia Reinhart statt, wo alle herzlich willkommen sind, Mitglieder sowie auch Nichtmitglieder.

Der Verkauf der Kräuterbüschel/Wörzbörden dient einem guten Zweck und der Verkauf findet am Hochfest: „Mariä Himmelfahrt“ vor dem Gottesdienst vor der Pfarr- und Wallfahrtskirche in Schneeberg statt, für einen Betrag von 3,00 € (bitte passend mitbringen).

Auf zahlreiches Helfen beim Sammeln und beim Binden freut sich die Vorstandschaft des Obst- und Gartenbauvereines Schneeberg.

gez. 1. Vorstand
Daniel Mengler

Kolpingfamilie Schneeberg

Kolpingfamilie Schneeberg besucht das Uhrenmuseum in Großheubach

Unter der engagierten Führung von Herrn Egon Galmbacher hat die Kolpingfamilie Schneeberg das Kleinod Uhrenmuseum in Großheubach besucht. Die älteste Turmuhr aus Großheubach ist von 1612, dem Baujahr des Rathauses.

Im Uhrenmuseum sind noch Leihgaben aus Kleinheubach und aus Laudenbach zu bestaunen. Eindrucksvoll erklärte Egon Galmbacher wie die Uhren zerlegt, gesäubert und wieder zusammengebaut wurden und wie sie funktionieren. Überrascht waren die Besucher von der Aussage, dass die ersten mechanischen Turmuhren im 14. Jahrhundert von Schmieden hergestellt wurden.

(06022)
264 750
Ihre
Anette Jonas
Informatiker sucht
gepflegtes Einfamilienhaus
zu kaufen
JONAS & KROTH
IMMOBILIEN
ivd
Mitglied im Immobilienverband Deutschland
Wendelinusplatz 1 · 63785 Obernburg
Tel. 06022-264 750 · www.jonasundkroth.de

Tickets für viele
Veranstaltungen
Ihr
Reisebüro
Monika Beierlein
AMORBACH • Oberes Tor 5
0 93 73 / 6 94 • E-Mail: beierlein.m@t-online.de
... nutzen auch Sie
meine Erfahrung!
Öffnungszeiten:
Montag – Freitag
9.30 – 12.00 Uhr und 14.00 – 18.00 Uhr
Samstag 9.30 – 12.00 Uhr
www.reisebuero-beierlein.de

© hansenwerbung.de
FACHPARTNER
Hennig
Individuelle Vielfalt
Gleichgültig welcher Baustil – bei uns finden Sie
das Garagentor, das zu Ihnen und Ihrem Haus passt.
Hennig Haus GmbH & Co. KG • Stammsitz und Ausstellung: Großheubach
Ausstellungen: Aschaffenburg bei Möbel Kempf und Mömlingen hinter Raiffeisenbank
Hennig
HAUS • FENSTER
hennig-haus.de
Mehr Info unter: Tel. 09371-9742-0

DAS WIRTSHAUS

BAYERISCHE SOMMERPARTY

Samstag, 12.08.2017 ab 18 Uhr
Live-Musik mit
den Obernburgern

Sonntag, 13.08.2017 ab 10 Uhr
Weißwurstfrühstück mit dem
Musikverein Obernburg

DAS WIRTSHAUS
Römerstraße 4
63785 Obernburg

Telefon: 06022 5060630
E-Mail: info@wirtshaus-obernburg.de
www.wirtshaus-obernburg.de/events

Besucht uns auch auf **Facebook**:
https://www.facebook.com/wirtshausobernburg/

RADA
Bau- und Energieberatung

Industriestraße 15 - 63834 Sulzbach

Jetzt sanieren!
Allergiefrei?
Schadstofffrei?

Wir
wissen wie!

Servicetelefon:
06028 / 9 99 62 80

www.rada-bau.de

Gotthard-Grundschule Weilbach

Abwechslungsreiche Projektwoche erlebt

Zum Abschluss ihrer Grundschulzeit erlebten die Viertklässler der Gotthard-Grundschule eine abwechslungsreiche Projektwoche, die unter dem Motto „Erleben“ stand.
Montags konnten sie hautnah Geschichte erleben und tauchten in die Vergangenheit der Mildenburg ein: Frau Göpfert führte die Schüler auf den Bergfried und in den Rittersaal. Im Kellergewölbe durften sie in einer Schreibwerkstatt mittelalterliche Schriften ausprobieren und einen Steckbrief erstellen. Anschließend ging es zu Fuß zurück nach Weilbach.

Am Dienstag marschierten die Großen der Schule über den Gotthardsattel nach Amorbach an den Beyersee, wo sie einen Naturerlebnisvormittag absolvierten. Förster Ferdinand Hovens brachte seinen Zuhörern auf verständliche und kindgemäße Weise viel interessantes Wissen nahe: So staunten alle Schüler, dass nasse Birkenrinde lichterloh brennt oder dass man Brennnesseln – will man schmerzfrei ausgehen- von unten nach oben anfassen sollte. Zum Schluss gab es für jedes Kind aus dem japanischen Knöterich eine kleine Panflöte.

Der Mittwoch stand ganz im Zeichen Kunst zu erleben. Perfekt vorbereitet, angeleitet und tatkräftig unterstützt durch den Künstler und ehemaligen Grundschullehrer Josef Speth gestalteten die Viertklässler sieben Skulpturen aus den Materialien Holz, Metall und Kunststoff. Ihre Skulpturen entstanden in Anlehnung an den großartigen spanischen Maler Joan Miró, in dessen zahlreichen Werken die Farben rot, blau, grün und gelb sowie Dreiecks-, Kreis- und Quadratformen in abgewandelter Weise eine zentrale Rolle spielten. Zum Schluss trugen die jungen Künstler typische Miró-Symbole in schwarzer Farbe auf.

Am Donnerstag durften die Schüler nochmals Natur erleben. Auf dem Bauernhof der Familie Schäfer in Kirchzell stand der Vormittag unter dem Motto „Nutztiere“. Bäuerin Sandra Schäfer vermittelte den Kindern in eindrucksvoller Weise, welche Bedeutung diese für uns Menschen haben. In einem Stationenlauf eigneten sich die Viertklässler selbstständig Wissen an. Zum Schluss mussten alle Kinder Butter schütteln, die sie anschließend mit frischem Bauernbrot essen durften.

Abschließend bedanken wir uns bei allen Beteiligten sowie bei Frau Breunig und Frau Bundschuh für die Begleitung. Herzlichen Dank allen Müttern, die Fahrdienste übernommen haben.

Clemens Baier, Gotthard-Grundschule Weilbach

Kindergarten „Räuberhöhle“ Weilbach

Action in Weilbach!

Action hautnah, hieß es für die Kinder vom Weilbacher Kindergarten „Räuberhöhle“ und der Kinderkrippe am vergangenen Mittwochvormittag. Ersetzt wurde eine der alten Holzbrücken über den „Weilbach“.

Dass dies keine einfache Sache ist, davon konnten sich die kleinen und großen Zuschauer selbst überzeugen. Präzise Vorarbeit bis zur letzten Minute haben die Arbeiter der Firma Walter aus Kleinheubach bereits geleistet, sodass ein 70 Tonnen Autokran der Firma Berres in den Startlöchern stand um die neue Brücke an ihren zukünftigen Einsatzort zu setzen.

Hochkonzentriert zog der Kranführer die auf dem LKW liegende neue Brücke an, hob diese über ein Dach und eine Straßenlaterne, direkt millimetergenau an ihren Platz. Voller Spannung und weit offenen Augen haben die Kinder hierbei den Kranführer lautstark unterstützend angefeuert. Mit viel Applaus für die tolle Arbeit bedankten sich die Kinder und traten den Rückweg vom „Brückenausflug“ an. Ein großes DANKE an die Beteiligten!

Was war los im Kindergarten Räuberhöhle?
Kleine Künstler wandern auf den Gotthard

Am Freitag, den 14. Juli 2017 machten wir, die Vorschulkinder der Bären- und Elefantengruppe aus Weilbach, uns auf den Weg zur Gotthardsruine. In unserem Rucksack befanden sich Stifte und Blätter, da wir an dem Malwettbewerb: „So schön ist unsere Heimat!“ teilnehmen wollen.

Oben angekommen hörten wir viel

Malerteam SEIFERT

Ihr MALERTEAM in WEILBACH und UMGEBUNG

Tel: 09373 307220 Mobil: 0171 4780131
E-Mail: info@malerteam-seifert.de
Web: www.malerteam-seifert.de

Wir führen für Sie aus:
Maler & Lackierarbeiten
Bodenverkauf + Verlegung
Wasserschadenbeseitigung
Wärmedämmung
Gerüstbau & Verleih
Maschinenverleih mit Trocknungsgeräten

JÄGER – KAUFMANN GmbH

Im Steiner 20 • 63924 Kleinheubach
E-Mail: info@abflussreinigung-untermain.de
Tel. 0 93 71 / 9 49 10 70

- Abfluss- und Kanalreinigung
- Kanalortung
- TV-Kanaluntersuchung
- Wurzelfräsung
- Leckageortung: Abwasser- und Wasserleitung
- Bau- und Gebäudetrocknung
- Wasserschadensanierung

© www.hansenwerbung.de

www.abflussreinigung-untermain.de

Wußten Sie schon?

An jedem dritten Tag entscheidet sich ein Kunde für eine ELK-Immobilie!

Wann kommen Sie zu uns?

Verkauf
Vermietung
Finanzierung

Mehr Angebote finden Sie unter www.elk-immobilien.de

Weilbach
Große Doppelhaushälfte
Einliegerwohnung möglich
Herrlicher Fernblick
ca. 184 qm Wohnfläche
ca. 367 qm Grundstück
EBA: 152,10 kWh/m²a
Strom, BJ 1982, E

Kaufpreis 249.000 €

ELK-IMMOBILIEN GmbH Mühlweg 3-5, 63820 Elsenfeld,
Tel. 06022/1221, info@elk-immobilien.de, www.elk-immobilien.de

ELK IMMOBILIEN
...WIR KÜMMERN UNS DRUM!

BESTE
Auswahl, Beratung,
Preise, Service!

www.ebra.de

Grundig TV

ab 249,00 €

EURONICS XXL
best of electronics!

Wir haben die richtigen Geräte für jeden Anspruch und für jeden Geldbeutel!

Abbildung ähnlich

In der Seehecke 3 | 63924 Kleinheubach | T 09371 4098-700 | M info@ebra.de
Mo-Fr 9.30 bis 18.30 h | Sa 9.30 bis 15.30 h

Abschied & Bestattungen
Amorbach · Weilbach · Schneeberg · Kirchzell

Alle Dienstleistungen rund um die Bestattung „aus einer Hand“

- Erd-, Feuer- und Friedwaldbestattungen
- Große Auswahl an Särgen und Urnen
- Abholungen vom Sterbeort und Überführung zum Friedhof
- Versorgung der Verstorbenen und Aufbahrung zum Abschiednehmen
- Erledigung sämtlicher Formalitäten
- Vereinbarung des Bestattungstermin mit dem Pfarrer und dem Friedhofsamt
- Aufgeben der Todesanzeige
- Ausgestaltung der Abschiedsfeier
- Druck von Sterbebildern Kondolenzliste

Ich bin jederzeit für Sie erreichbar - auch am Wochenende und an Feiertagen

Iris Galm

Tel. 09373 - 4302
Preunschner Weg 11 · 63931 Kirchzell

Interessantes über die Ruine, den Turm und über das Leben von Früher auf dem Gotthardsberg. Jetzt wurde es aber Zeit zum Malen. Wir suchten uns einen Platz und versuchten die Ruine, den Turm und den Wald genau zu malen. Nachdem wir das richtig toll gemacht haben, durften wir noch ganz mutig den Turm besteigen und den Ausblick bewundern.

Jetzt heißt es abwarten und Daumen drücken, dass wir was Tolles gewinnen.
Drückt ihr auch mit?

Sportverein Weilbach e.V.

Ferienspiele beim SV Weilbach
Am **Dienstag, den 8. August** ab 16 Uhr findet im Rahmen der Ferienspiele Weilbach beim SV Weilbach ein „Freies Fußball-Turnier“ statt. Mitmachen kann jeder von 7 bis 13 Jahren der gerne Fußball spielt oder es mal ausprobieren möchte. Die Mannschaften werden ausgelost. Turniermodus wird je nach Beteiligung festgelegt. Ab 17:30 Uhr findet das Gleiche dann für die Älteren von 14 bis 17 Jahren statt.
Anmeldung ist nicht nötig.
Für Getränke wird gesorgt. Bei heißem Wetter sorgt der Rasensprenger für Abkühlung.

Spiele der 1. Mannschaft

Sa. 05.08.17	zuhause gegen TuS Leider III
Sa. 12.08.17	beim FC Donebach
So. 20.08.17	um 15 Uhr Beginn der Verbandsrunde bei VFB Eichenbülhl

Tennisclub Weilbach-Weckbach e.V.

Herzlichen Glückwunsch unserer Damen II zur Meisterschaft

v.l. Katrin Breunig, Luisa Treiber, Lea Sommer, Elena Breitenbach
Es fehlen Katharina Hassel, Sabine Seidl, Tanja Kneisel sowie Gitti Anger und Birgit Leikauf

Medenrundenabschlussturnier
Samstag, 05.08.17 um 14 Uhr
Grillabend ab 19 Uhr

Mitteilungen Allgemein
BAYERISCHER ODENWALD
Amts- und Mitteilungsblatt

Rentensprechtage in Amorbach 2017

Die nächsten Rentensprechtage in Amorbach sind am

Donnerstag, 21.09.2017
Donnerstag, 16.11.2017

Anmeldung erforderlich (nur vormittags) unter Tel. Nr. 209-15
oder per e-mail: petra.matt@stadt-amorbach.de

Sollten Sie eine dringende Rentenberatung wünschen, vereinbaren Sie rechtzeitig einen Termin bei den Sprechtagen in Miltenberg.
Die Sprechstunden finden grundsätzlich montags und mittwochs 08:30–12:00 Uhr und 13:00-15:00 Uhr statt. Um längere Wartezeiten auszuschließen, ist eine vorherige rechtzeitige Terminanfrage erforderlich.

Telefonische Anmeldung unter 09371/501-152 (montags-mittwochs von 08:00 bis 16:00 Uhr, donnerstags von 08:00 bis 18:00 Uhr und freitags von 08:00 bis 13:00 Uhr). Bitte geben Sie hierbei Ihre Rentenversicherungsnummer an.

Erste Hilfe-Ausbildung des Bayerischen Roten Kreuzes in den Sommerferien

Eine gute Gelegenheit Erste Hilfe-Wissen aufzufrischen ermöglicht der Kreisverband Miltenberg-Obernburg des Bayerischen Roten Kreuzes mit einer Erste Hilfe-Ausbildung am **Mittwoch, den 30. August 2017 von 8 bis 16 Uhr**. Veranstaltungsort ist das BRK-Schulungszentrum in Miltenberg, Mainstr. 37. Die Kursgebühr beträgt 35 €, kann gegebenenfalls über die Berufsgenossenschaft abgerechnet werden.

Die Erste Hilfe-Ausbildung ist Voraussetzung zum Erwerb aller Führerscheinklassen, Pilotenschein und Sport-Übungsleiterschein sowie Voraussetzung für jeden Ersthelfer, der im Rahmen seiner Tätigkeit im Betrieb gezielte Hilfe leisten soll. In der Ausbildung werden die wichtigsten lebensrettenden Maßnahmen mit viel Praxistraining eingeübt. Außerdem beinhaltet der Kurs die Präsentation eines Frühdefibrillators, damit im Ernstfall jeder Handgriff sitzt.

Unabhängig von den planmäßigen Jahresterminen gibt es auch die Möglichkeit individueller Kurse für Gruppen ab 15 Teilnehmern (im Betrieb, in der Praxis, im Verein, im Kindergarten, in der Schule etc.).

Anmeldung und Infos auf der Homepage www.brk-mil.de oder direkt im BRK-Kreisverband Miltenberg-Obernburg über Anja Welzbach, Tel: 06022/6181-430, anja.welzbach@brk-mil.de

Vielseitig, flexibel, passend.

Stammsitz/Ausstellung: Großheubach
Ausstellungen: Aschaffenburg, bei Möbel Kempf und Mömlingen hinter Raiffeisenbank
Mehr Infos unter: hennig-haus.de

GEALAN

Hennig
HAUS · FENSTER
Hennig Haus GmbH & Co. KG

dies & das
vieles mehr ...
alles aus 2. Hand

Wir haben geöffnet am Freitag, 04.08.2017 von 19 bis 23 Uhr!
An diesem Abend ➤ 20 % auf nicht reduzierte Ware!

Pflegeheim im St.Elisabethenstift GmbH
Geschäftsführerin: Gisela Zöller
Hauptstr. 18, 63920 Großheubach
Tel.: (0 93 71) 97 23-0, Fax: 97 23-19
email: mail@st-elisabethenstift.de
www.st-elisabethenstift.de

Unsere Verwaltung ist täglich von 7:00 bis 20:00 Uhr für Sie da, auch sonn- u.feiertags!

bpa
Bundesverband privater Anbieter sozialer Dienste e.V.

ADLER

MIT UNS ... Auto-Reparaturen FAHREN SIE SICHER.

Anhängervertrieb • Anhängerverleih • Waschanlage

Mehr als 45 JAHRE
markenübergreifende
Erfahrung.

Meister-haft auto reparatur

Schneeberg
Rippberger Straße 30
Tel. 0 93 73 / 14 80
Fax 0 93 73 / 41 80
info@adler-meisterwerkstatt.de
www.adler-meisterwerkstatt.de

Papa hat Verstärkung bekommen!

Swen Gareus, geb. am 05.07.2017 um 4.14 Uhr.

Wir freuen uns riesig.

Jessica, Felix und deine große Schwester Laura Gareus

Wohnen und Leben in Geborgenheit

Ein Ort, der Licht und Farbe ins Leben bringt;
gemeinsam und miteinander, statt einsam und isoliert:

Das Seniorenheim in Weilbach

AWO

Seniorenheim
Am Kempfengässchen
63937 Weilbach
Telefon 0 93 73 / 20 31 20
Telefax 0 93 73 / 20 31 22
E-Mail: seniorenheim-weilbach@awo-unterfranken.de

Berufsgrundschuljahr Zimmerer Berufsvorbereitungsjahr Metalltechnik / BVJ

Obernburg. Die Staatliche Berufsschule Miltenberg-Obernburg führt im Schuljahr 2017/2018 wieder das Berufsgrundschuljahr Zimmerer und das Berufsvorbereitungsjahr Metall in kooperativer Form. Ab sofort können die Anmeldungen zu den beiden Vollzeit-klassen erfolgen. Voraussetzung für die Aufnahme ist die erfüllte Volksschulpflicht oder der entsprechende Besuch einer anderen Schule. Vorzulegen ist das Zeugnis der zuletzt besuchten Schule beziehungsweise das Zwischenzeugnis und ein Passbild für den Antrag der Fahrkarte.

Für die Zimmerer benötigen wir zusätzlich eine Kopie vom Praktikumsbetrieb.
Es können sich auch Schüler ohne Praktikumsplatz anmelden.
Kontakt: Staatliche Berufsschule, Berufsschulstr. 10, 63785 Obernburg, Telefon 06022 62160, Internet: www.bs-mil-obb.de, E-Mail: info@bs-mil-obb.de

Bewerbungen nur persönlich.
Anmeldungen sind Mo.- Do. von 8:00 Uhr bis 16:00 Uhr und freitags bis 13:00 Uhr möglich

Hinweise zur Durchführung der öffentlichen Müllabfuhr im Landkreis

1. Seit dem 1. Juli 2017 hat die Fa. Seger-Transporte die Müllabfuhr im Landkreis Miltenberg übernommen.
   Dies ist die Umsetzung der im Jahr 2016 durchgeführten öffentlichen europaweiten Ausschreibung unserer Müllabfuhrleistungen.
2. Im zweiten Halbjahr 2017 erfolgt die Müllabfuhr noch nach den bisherigen Tourenplänen. Erforderliche Umstellungen erfolgen erst zum 1. Januar 2018.
3. Bereits die ersten Abfuhrtage haben Probleme bei der Bereitstellung der Müllgefäße aufgezeigt. Offensichtlich haben sich in den letzten Jahren einige Gewohnheiten zur Bereitstellung der Müllgefäße eingeschlichen, die dem Landkreis nicht bekannt sind und daher auch nicht Bestandteil der Ausschreibung waren.
4. Die Kommunale Abfallwirtschaft bittet daher eindringlich um Beachtung der folgenden Satzungsbestimmungen:
   a) Müllgefäße müssen zwingend an der nächsten für Müllfahrzeuge anfahrbaren **öffentlichen Straße** bereitgestellt werden. Die entsprechenden Regeln finden Sie in § 17 Absätze 14 bis 16 der Abfallwirtschaftssatzung des Landkreises Miltenberg.
   b) Müllgefäße werden nicht auf den Privatgrundstücken abgeholt.
   Ausnahmen gibt es lediglich bei den Großbehältern, z.Bsp. mit 3.000 Liter oder 5.000 Litern Volumen.

SIE BAUEN ... WIR LIEFERN

- Baustoffe
- Baustahl
- Biegebetrieb
- Containerdienst

TBR
TRANSPORTBETONRING

TBU
TRANSPORTBETON
UNTERMAIN

Glaser

63916 Amorbach
☎ 09373/1317 u. 8517
Fax 09373/4518

Werk Großheubach
☎ 09371/94888-0
Fax 09371/94888-22

Ästhetische Medizin

Ärztliche Privatpraxis für
nicht-operative Ästhetik und Anti-Aging

WELLmed-STUDIO Breuberg

- Botox®, Hyaluron-Filler, Fadenlifting
- Lidstraffung ohne OP, HIFU-Lifting
- PRP-Eigenblut-, PRP-Haarwuchs-Ther.
- Fettwegspritze, HCG-Hollywood-Diät

Dr. med. Wolfgang Eldracher, Telefon 06165/912021
Besuchen Sie meine Homepage: www.wellmed-studio.de

Kundeninfo:

Erdgas-Zählerstandsablesung

Wir bitten um Ihre Unterstützung

Mitte August 2017 erhalten unsere gasuf-Kunden die Ablesekarte vom zuständigen Gas-Netzbetreiber zugesandt:

Energienetze Bayern GmbH,
Lilienthalstr. 7, 93049 Regensburg

Auf Basis Ihrer Ablesedaten erfolgt dann die Rechnungslegung der gasuf. Wir bitten Sie um Eintragung von Erdgas-Zählerstand und Ablesedatum sowie zeitnahe Rücksendung der Karte an die Energienetze Bayern GmbH (Porto trägt Empfänger).

Im Falle nicht übermittelter Zählerstände wird Ihr Gasverbrauch nach anerkanntem Schätzverfahren auf der Grundlage Ihrer Vorjahreswerte ermittelt.

Vielen Dank!

Gasversorgung Unterfranken GmbH | 97076 Würzburg
Nürnberger Str. 125 | Tel. 0931 2794-485 | **www.gasuf.de**

gasuf
Gasversorgung Unterfranken GmbH

c) Müllgefäße müssen morgens um 07:00 Uhr, in den heißen Sommermonaten um 06:00 Uhr, bereitstehen. In der Kreisstadt Miltenberg –Innenstadt- beginnt die Müllabfuhr über das ganze Jahr um 06:00 Uhr.
Bitte verlassen Sie sich nicht auf die gewohnte Zeit. Aufgrund Straßensperrungen, Unfällen oder auch Fahrzeugausfällen sind immer Abweichungen möglich.

d) Mit dem neuen Müllabfuhrvertrag haben wir auch die Dokumentation der Leistungen der Müllabfuhrfirma verbessert. Nicht bereitstehende oder wegen Falschbefüllung nicht geleerte Müllgefäße können damit schneller und zuverlässiger aufgeklärt werden.
Alle Daten werden in kurzen Zeitabständen an die Landkreisverwaltung übertragen und stehen dann dort sofort zur Verfügung.

5. Sonderregelungen bei der Müllabfuhr sind nur in eng begrenzten Ausnahmefällen möglich. Die Leistungen der Müllabfuhr müssen über die Müllgebühren finanziert werden und jede Sonderregelung kostet das Geld aller Abfallgebührenzahler.
6. Der Landkreis hat eine Abfallservicestelle geschaffen. Ausschließlich diese nimmt Fragen und Beschwerden zur Müllabfuhr entgegen.
Über diese Abfallservicestelle können Sie auch Sperrmüllabholungen bestellen.
Bitte bevorzugen Sie aber unsere benutzerfreundliche Onlineanmeldung die Ihnen 24 Stunden an sieben Tage in der Woche zur Verfügung steht.
Unsere Abfallservicestelle erreichen Sie über unsere zentrale Servicenummer 08000412412 zu den üblichen Dienstzeiten der Landkreisverwaltung.
Die Sperrmüll-Onlineanmeldung erreichen Sie über die Landkreisseite im Internet www.landkreis-miltenberg.de/default.aspx?ID=bbd6c4a3-6fd9-4278-b13c-041442a103f5 und die Internetseiten unserer Landkreisgemeinden.
7. Zugeparkte Straßen, ein altes Problem der Müllabfuhr, erschweren die Arbeit der Müllwerker oder machen sie sogar unmöglich.
Denken Sie beim Parken daher daran, dass die Straßen für Müllfahrzeuge aber auch Feuerwehrfahrzeuge und Rettungsfahrzeuge immer anfahrbar sein müssen.
8. Die Fa. Seger-Transporte und die Kommunale Abfallwirtschaft werden auch in der neuen Vertragslaufzeit den Bürgerinnen und Bürgern und den Gewerbebetrieben die gewohnte zuverlässige Leistung bieten. Dazu bitten wir aber auch um Ihre Mitarbeit, insbesondere bei der Bereitstellung der Müllgefäße und des Sperrmülls. Bitte nehmen Sie auch in den ersten Wochen Rücksicht auf die Müllabfuhr, die mit vielen neuen Mitarbeitern angetreten ist um Ihre Abfälle ordnungsgemäß zu entsorgen.

Vielen Dank für Ihr Verständnis und Ihre Unterstützung
Kommunale Abfallwirtschaft des Landkreises Miltenberg

„Macht und Pracht“ Thema am Tag des offenen Denkmals

Seit vielen Jahren richtet die Deutsche Stiftung Denkmalschutz am zweiten Sonntag im September den Tag des offenen Denkmals aus. Am Sonntag, 10. September, werden sich auch im Landkreis Miltenberg viele Heimat- und Geschichtsvereine beteiligen und diverse Führungen und Veranstaltungen im Rahmen des Themas „Macht und Pracht“ anbieten. Ziel des Tags des offenen Denkmals ist es, die Öffentlichkeit für die Bedeutung des kulturellen Erbes zu sensibilisieren und Interesse für die Belange der Denkmalpflege zu wecken. Dass es im Landkreis Miltenberg hierfür zahlreiche Möglichkeiten bietet, beweist der Blick auf die Liste der Führungen.

In **Amorbach** führt der örtliche Heimat- und Geschichtsverein um 11.30 und 15.30 Uhr durch das Templerhaus, um 12.30 und 14.30 Uhr sind Führungen zum Thema „Jordansbad“ möglich. Dass es auch in der Stadt Amorbach viel zu entdecken gibt, erfahren Interessenten bei zwei Stadtführungen, die um 13.30 und 16.30 Uhr beginnen. Treffpunkt für alle Führungen ist das Templerhaus im Bädersweg 1. Alle Führungen finden im Rahmen des Festes zum zehnjährigen Bestehen des Heimat- und Geschichtsvereins Amorbach statt. Rund um das Templerhaus findet daher ganztägig Festbetrieb mit Bewirtung und musikalischer Unterhaltung statt. Fragen beantwortet Bernhard Springer, E-Mail: Bernhard.springer@hgv-amorbach.de.

In **Elsenfeld** dreht sich alles um „Macht und Pracht der Jesuiten in Himmelthal“. Marga Hartig und Joachim Oberle vom Heimat- und Museumsverein Elsenfeld führen Geschichtsinteressierte um 15 Uhr durch die Himmelthaler Klosterkirche St. Sebastian im Elsenfelder Ortsteil Rück. Nach der Führung werden bei einem Gläschen Rücker Wein schaurige Sagen und lustige Geschichten zum Kloster erzählt. Anschließend kann der sonst nicht zugäng-liche Kapitelsaal besichtigt werden. Kontakt: Stefan Weigand (Telefon: 06022/8488; E-Mail: info@museum-elsenfeld.de)

In **Kleinheubach** steht das Fischerei- und Fährwesen im Mittelpunkt. Arno Bauer vom Heimat- und Geschichtsverein Kleinheubach trifft sich mit Interessenten um 13 Uhr im Museum im Alten Bahnhof, Bahnhofstraße 1, und weiß viel Wissenswertes zu erzählen. Das Museum ist an diesem Tag durchgängig geöffnet und bietet Blicke auf Fischereiutensilien (Nachen, Reusen, Hebgarne und vieles mehr), Kinderspielzeug und alte Rot-Kreuz-Uniformen. Kontakt: Arno Bauer (Telefon: 09371/6699164, E-Mail: arnobauer51@web.de).

In **Obernburg** steht das römische Erbe unter dem Titel „Römerstadt Obernburg – Pompej am Main“ im Mittelpunkt. Der Förderkreis Mainlimes-Museum organisiert um 14.30 Uhr Führungen; Treffpunkt ist jeweils der Rosengarten an der Kochsmühle, Untere Wallstraße 8 bis 10. Kontakt: Eric Erfurth (Telefon: 06022/71988; E-Mail: info@roemerverein.de).

In **Wörth** steht das Schifffahrts- und Schiffbaumuseum beim Tag des offenen Denkmals im Fokus. Der Verein zur Förderung des Schifffahrts- und Schiffbaumuseums bietet um 14 Uhr und bei Bedarf auch weitere Führungen durch Rudi Bauer an. Interessenten können zudem an einer Führung durch die Altstadt Wörth und die Sonderausstellung teilnehmen; Treffpunkt ist stets das Schifffahrts- und Schiffbaumuseum. Kontakt: Rudi Bauer (Telefon: 09372/4701, E-Mail: info@schiffsmuseumwoerth.de).

Änderung des Waffengesetzes bringt Neuregelungen

Mit Wirkung vom 6. Juli 2017 ist das neue Waffengesetz in Kraft getreten. Verbunden damit sind einige Änderungen – etwa was die Aufbewahrung der Waffen angeht. Auch eine Amnestieregelung ist darin aufgeführt.

Laut Amnestieregelung kann jeder, der unerlaubt eine Waffe oder Munition besitzt, diese bis zum 1. Juli 2018 der Waffenbehörde oder der Polizei übergeben, ohne wegen des illegalen Besitzes eine Strafe fürchten zu müssen. Mit dieser Regelung soll die Zahl der illegal zirkulierenden Waffen und Munition verringert werden. Das Unbrauchbarmachen einer unerlaubt besessenen Waffe oder unerlaubt besessener Munition oder die Abgabe an einen Berechtigten ist nicht mehr möglich, um den Strafverzicht in Anspruch zu nehmen. Strafverzicht ist allerdings ausgeschlossen, wenn Waffenbesitzern die Einleitung eines Straf- oder Bußgeldverfahrens wegen waffenrechtlicher Verstöße bekannt gegeben worden ist oder die Tat zum Zeitpunkt der Abgabe der Waffe bereits entdeckt war, der Waffenbesitzer dies wusste oder laut Sachlage mit der Entdeckung rechnen muss.

Hinsichtlich der Aufbewahrung von Schusswaffen sieht das geänderte Bundesgesetz vor, dass scharfe Waffen und Munition künftig in noch widerstandsfähigeren Sicherheitsbehältern aufzubewahren sind. Nun reicht es nicht mehr aus, Waffen in Behältnissen der Sicherheitsstufe A und B nach VDMA 24992 (Stand Mai 1995) aufzubewahren. Dennoch wird es für die meisten Waffenbesitzer nicht erforderlich sein, neue Behältnisse anzuschaffen: Für Waffenschränke, die zum Zeitpunkt der Gesetzesänderung am 6. Juli 2017 den alten gesetzlichen Anforderungen entsprochen haben, gilt eine Besitzstandswahrung. Diese Schränke dürfen auch weiterhin verwendet werden. Anders ist es, wenn das Behältnis nach Inkrafttreten der Gesetzesnovelle den Besitzer gewechselt hat. Das bedeutet beispielsweise, dass in Erbfällen die Waffenschränke nicht übernommen werden können und die Erben sich gegebenenfalls neue Sicherheitsbehältnisse anschaffen müssten.

Werden Sicherheitsbehältnisse nach dem 6. Juli 2017 erworben, müssen erlaubnisfreie Waffen oder Munition mindestens in einem verschlossenen Behälter aufbewahrt werden. Für erlaubnispflichtige Munition wird ein Stahlblechbehälter ohne Klassifizierung mit Schwenkriegelschloss oder einer gleichwertigen Verschlussvorrichtung oder ein gleichwertiges Behältnis benötigt. Eine unbegrenzte Zahl von Langwaffen und insgesamt bis zu fünf Kurzwaffen und Munition können in einem Sicherheitsbehältnis aufbewahrt werden, welches mindestens der „DIN/EN 1143-1 Widerstandsgrad 0“ (unter 200 Kilogramm) entspricht. Sofern dieses Behältnis 200 oder mehr Kilogramm schwer ist, kann darin eine unbegrenzte Anzahl von Langwaffen und bis zu zehn Kurzwaffen und Munition aufbewahrt werden. Eine unbegrenzte Anzahl von Lang- und Kurzwaffen sowie Munition können in einem Sicherheitsbehälter aufbewahrt werden, welches mindestens der „DIN/EN 1143-1 Widerstandsgrad I“ entspricht.

Fragen zu waffenrechtlichen Angelegenheiten beantwortet Theresa Flegler, Sachgebiet 31 „Öffentliche Sicherheit und Ordnung“ im Landratsamt Miltenberg, während der allgemeinen Dienstzeiten. Tel.: 09371/501-356 oder per Mail an theresa.flegler@lramil.de. Um eine Terminvereinbarung wird gebeten.

20. Tennismeisterschaften der Jugend um den Landkreispokal

Kreis Miltenberg. Das Sportreferat des Landkreises Miltenberg veranstaltet zusammen mit dem Tennisclub Bürgstadt vom 15. bis 17. September auf der Tennisanlage am Sportzentrum in Bürgstadt die 20. Jugendkreismeisterschaft im Tennis. Schirmherr der Veranstaltung ist Landrat Jens Marco Scherf.

Folgende Konkurrenzen werden ausgespielt:
Junioren / Juniorinnen U 21 (Jg.'96 –'98)
Junioren / Juniorinnen U 18 (Jg.'99 /'00)
Junioren / Juniorinnen U 16 (Jg.'01/'02)
Junioren / Juniorinnen U 14 (Jg.'03/'04)
Bambino / Bambini U 12 (Jg.'05 und jünger) „grüne Bälle"
Midcourt (Jg.'05 und jünger) „orange Bälle"
Kleinfeld mit Motorik U 10 (Jg.'07 u. jünger)

Die Finalspiele finden am 17.09. statt.

Anmeldungen per Mail an turniere@tc-buergstadt.de oder online über das BTV-Portal, sowie schriftlich an TC Bürgstadt 1978 e.V., Postfach 1406 in 63884 Miltenberg, bzw. online über die Internetseite des TCB unter www.tc-buergstadt.de. Hier finden sich auch weitere Informationen zur Veranstaltung. Möglich ist auch die Meldung per Fax: 09371/9494320 bzw. per Post: TC Bürgstadt 1978 e.V., Postfach 1406 in 63884 Miltenberg. Turnierleitung: Timo und Tobias Wachtel sowie Horst Trunk. Meldeschluss ist der 12. September 2017 um 20 Uhr/Posteingang. Turniertelefon: 0171/3139936. Die Auslosung findet am 12. September 2017 um 20.30 Uhr statt. Die Paarungen sind am 13.09. ab 20.00 Uhr unter „mybigpoint.de" „Turniersuche" PLZ: „63927" abrufbar.

Mudau Aktiv – Programm 2017 „Mudauer Fahrradschleife"

Sonntag, 06. August 2017

Gerne bieten wir auch in diesem Jahr wieder die beliebte Familienfahrrad-Tour an. Unser Geopark Vorort-Begleiter Joachim Hemberger führt uns dabei auf eine herrliche, gemütliche Rundfahrt mit ca. 45 km Länge. Dabei wird der Reiz unserer Landschaft aufgezeigt im badischen Odenwald erlebbar. Auf dem Wege werden immer wieder kurze Pausen eingelegt und der Vorort-Begleiter erläutert viele Informationen zu den Aussichten und Begebenheiten auf der Strecke. Das Angebot ist so

konzipiert, dass auf alle Teilnehmer(innen) Rücksicht genommen wird. Wir möchten Spaß und Freude mit dem Fahrrad in einer Gemeinschaft vermitteln. So ganz nebenbei wird eine Zeitreise vorbei an kulturhistorischen Einrichtungen und „Naturschönheiten“ beschritten.

Die Mittagspause wird in der freien Natur erfolgen - Rucksackverpflegung ist mitzubringen. Freuen Sie sich auf eine interessante Fahrradtour durch die „Flächengemeinde“ Mudau. Ein verkehrssicheres Fahrrad, geeignete Kleidung und das Tragen eines Helmes sollten selbstverständlich sein.

Der Ablauf in Kürze:

11:15 Uhr	Start der Fahrradtour in Mudau am Rathaus.
ca. 16:30 Uhr	Ankunft in Mudau
Strecke:	45 km
Kosten:	2,00 €/Erwachsener
Leitung:	Geopark Vorort-Begleiter Joachim Hemberger

Wichtig für Schulabgänger:

Ausbildungssuche zählt bei der Rente!

Bald beginnen die Sommerferien in Bayern, viele Schulabsolventen starten danach ins Berufsleben. Diejenigen, die nicht sofort einen Ausbildungsplatz finden, sollten sich bei der Agentur für Arbeit als Ausbildungssuchender melden, empfehlen die Regionalträger der Deutschen Rentenversicherung in Bayern.

Die Zeit der Ausbildungsplatzsuche wird in der Rentenversicherung als Anrechnungszeit berücksichtigt – und das auch ohne Anspruch auf Arbeitslosengeld. Voraussetzung: Die Schulabgänger sind zwischen 17 und 25 Jahre alt und bei der Agentur für Arbeit mindestens einen Kalendermonat als Ausbildungssuchende gemeldet.

Mehr Informationen zum Thema und eine persönliche Beratung erhält man in allen Auskunfts- und Beratungsstellen der Deutschen Rentenversicherung und am kostenfreien Servicetelefon unter 0800 1000 48088. Über www.deutsche-rentenversicherung-in-bayern.de gelangt man auf die Startseite des jeweiligen Regionalträgers, wo man schnell und unkompliziert die Adressen der Beratungsstellen findet.

Zu verschenken

Schöne Ledercouch, L-Form, braun, mit Sessel und Couchtisch zu verschenken, Tel. 09373/3828 oder 4739

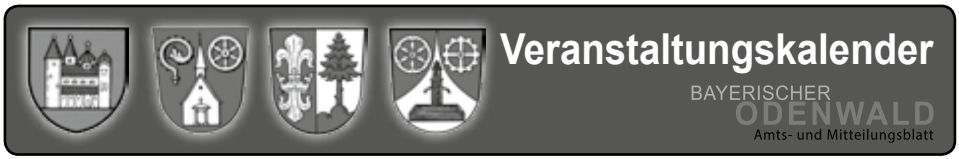

Mittwoch	02.08.2017	**Krabbelgruppe** - 10 Uhr Untergeschoss KEG-Turnhalle, Frau Etzel, Tel. 0160/99069501
Samstag	05.08.2017	**Altstadtrundgang** - 11 Uhr Schloßplatz vor Gästeinformation, Preis pro Person: 4 Euro
Sonntag	06.08.2017	Öffentliche Kirchenführung mit Orgelvorspiel Abteikirche Amorbach 16:00 Uhr Treffpunkt: Informationszentrum
Sonntag	06.08.2017	**mutter.museum für kunst** - Sammlung Berger Wolkmannstraße, von 13:30 bis 17:00 Uhr geöffnet
Sonntag	06.08.2017	**Führung Burg Wildenburg** 15 Uhr am Brugfried, Preis pro Person: 2 Euro
Montag	07.08.2017	**Nordic Walking Treff TSV Amorbach** 18.30 Uhr großes Seegartentor
Dienstag	08.08.2017	**Katholisches Senioren-Forum „Forum 55 plus“** 13.30 Uhr Rundwanderung Schipppacher Wald
Mittwoch	09.08.2017	**Krabbelgruppe** 10 Uhr Untergeschoss KEG Turnhalle, Frau Etzel
Freitag	11.08.2017	**Jahreshauptversammlung FIA** 19:30 Uhr, Johannisturmstraße 7
Sa. bis Di.	12. - 15.08.17	**Dettelbachwallfahrt**, Pfarrei Amorbach
Samstag	12.08.2017	**Altstadtrundgang** 11 Uhr Schloßplatz vor Gästeinformation
Sonntag	13.08.2017	**Führung Templerhaus** 15 Uhr Schloßplatz vor Touristinfo
Montag	14.08.2017	**Nordic Walking Treff TSV Amorbach** 18.30 Uhr großes Seegartentor
Mittwoch	16.08.2017	**Krabbelgruppe** 10 Uhr Untergeschoss KEG Turnhalle, Frau Etzel
Mittwoch	16.08.2017	**Schuljahrgang 1953/1954 - Amorbach** 18:00 Uhr Treffpunkt großes Seegartentor zur Wanderung nach Buch
Vorschau:		
Sonntag	20.08.2017	Altes Rathaus Amorbach **ADORNO STIPEDIUM 2017 PARCOURs** - Ausstellung
Dienstag	22.08.2017	**Blutspendetermin** im RK-Heim Amorbach Zeit: 17:00 bis 20:00 Uhr

Kirchzell

Mittwoch	02.08.2017	**Ferienspiele: Sparkassen - Minigolfturnier** im Seegarten von 14 bis 16:30 Uhr (Kinder von 6-10 Jahren)
Mittwoch	02.08.2017	**CSU/JU Kirchzell Ferienspiele:** um 19 Uhr Abend- und Nachtwanderung zur Häckerwaldschutzhütte mit Lagerfeuer und Grillen
Freitag	04.08.2017	**Tennisclub Kirchzell Ferienspiele:** Schnuppertennis von 15 bis 18 Uhr
Samstag	05.08.2017	**Bayern-Fan-Club Preunschen Ferienspiele:** Schnitzeljagd und Pizzabacken ab 14 Uhr an der Bayern-Hütte
Freitag	11.08.2017	**Schützenverein Watterbach Ferienspiele:** Watterbacher Sommerbiathlon um 16 Uhr am Schützenhaus mit anschließendem Grillfest
Dienstag	15.08.2017	**Pfarrgemeinde** Andacht am Dieburg-Stein
Vorschau:		
Freitag	15.09.2017	**Gemeinderatssitzung** um 19 Uhr im Sitzungssaal des Rathauses

Schneeberg

Samstag und Sonntag	05.08. und 06.08.2017	**Freiwillige Feuerwehr Zittenfelden** Einweihung des Feuerwehr- und Dorfgemeinschaftshaus „Am Dorfbrunnen“ in Zittenfelden
Dienstag	15.08.2017	**Maria Himmelfahrt** und Kräutersegnung

Weilbach

Samstag	05.08.2017	**Rundenabschlussturnier** - TC Weilbach-Weckbach
Vorschau:		
Freitag	18.08.2017	**Hocket´se im Kuhnehof** - CGW
Samstag	19.08.2017	**Lampionfest** - Alter Schulhof - Ortsvereine
Sonntag	20.08.2017	**Bartholomäusmarkt**
Dienstag	22.08.2017	**Waffeln mit Eis, Singstunde mit Musik** (ab 15.00 Uhr) - AWO-Seniorenheim

Kirchliche Nachrichten

aus den Pfarreien Amorbach, Schneeberg und Weilbach

Um den Gotthard – Pfarreiengemeinschaft – im Odenwald

GOTTESDIENSTORDNUNG
01.08. - 20.08.2017

Dienstag 01.08.

Amorbach	18:30	**Messfeier** f. Margarete Sartorius u. Ang. / f. Rainer Mechler u. Schwiegereltern u. Antonia Bubeck / f. Kilian u. Anna Seubert u.Töchter Elisabeth u. Irmi	*(Pfr. Wöber)*
Reichartshausen	18:30	**Messfeier** f. Ludwig Hennrich	*(Pater Raja)*
Weilbach	18:30	**Rosenkranz und Stille Anbetung**	

Mittwoch 02.08.

Kreisaltenheim	10:00	**Messfeier**	*(Pater Raja)*
Amorbach	15:15	**Tagesstätte Leben: Krankenkommunion**	*(Pater Raja)*
Weilbach	18:00	**Rosenkranz**	
Schneeberg	18:30	**Eucharistische Anbetung**	
Weilbach	18:30	**Messfeier** f. Fam. Neuberger	*(Pfr. Wöber)*

Donnerstag 03.08.

Amorbach	8:30	**Frauengottesdienst** f. Hugo, Hermann u. Petra Müller / f. Dieter u. Hans Ladage u. Eltern	*(Pfr. Etzel)*
Weckbach	18:30	**Messfeier** f. verst. Ang.	*(Pater Raja)*

Freitag 04.08.

Amorbach	8:30	**Messfeier zum Herz-Jesu-Freitag** f. Ella Reisky u. Ang.; **anschl. Krankenkommunion**	*(Pfr. Wöber)*
Weilbach	8:30	**Messfeier zum Herz-Jesu-Freitag** f. Ida Hein u. Emilie Stegmann; **anschl. Krankenkommunion**	*(Pater Raja)*

Samstag 05.08.

Beuchen	14:00	**Trauung:** Luisa Starke - Thomas Mechler	*(Pfr. Amrehn)*
Amorbach	16:00	**Beichtgelegenheit**	*(Pater Raja)*
Schneeberg	18:30	**Vorabendmesse** f. Agnes Häfner (3. Seelengottesdienst) / f. Rolf Berberich	*(Pater Raja)*

Sonntag 06.08.		**VERKLÄRUNG DES HERRN**	
Boxbrunn	8:30	**Messfeier** f. Bruno Gayer	*(Pfr. Wöber)*
Weckbach	8:30	**Messfeier** f. Erwin Wörner, Irma Rang u. Sr. Martina Wörner / f. Erwin u. Manfred Hold	*(Pater Raja)*
Amorbach	10:00	**Messfeier mitgest. vom Kirchenchor aus Erlenbach,** f. Karl Breunig u. verst. Ang. / f. Manfred Kolbe / f. Josef u. Anna Herrmann / f. Anton Wodicka	*(Pfr. Etzel)*
Kreisaltenheim	10:00	**Wort-Gottes-Feier**	*(M.-B. Reichert)*
Weilbach	10:00	**Messfeier** f. Rosa Quasniczka, Anton u. Apollonia Dörig, Julius u. Margarete Quasniczka, Ilse u. Siegfried Stoll / f. Hannelore u. Claus Weimer, Anna Holzapfel / f. Wilhelm Dörig u. Ang. / f. Helmut Schneider ***Kollekte für die Orgel***	*(Pater Raja)*
Zittenfelden	10:00	**Messfeier** f. d. Pfarrgemeinden / f. d. Gemeinde / f. d. Leb. u. Verst. d. Freiwilligen Feuerwehr**; anschl. Einweihung d. Dorfgemeinschaftshauses/Feuerwehrhauses**	*(Pfr. Wöber)*
Amorsbrunn	14:00	**Tauffeier:** Mattis Seyfried	*(Pater Raja)*
Montag 07.08.			
Amorbach	15:30	**Rosenkranz für geistliche Berufe**	
Schneeberg	18:30	**Messfeier** f. Annemarie Büchler u. leb. u. verst. Ang. / f. Karl Breunig u. Ang.	*(Pfr. Wöber)*
Dienstag 08.08.			
Amorbach	18:30	**Messfeier** f. Manfred Büchler	*(Pfr. Wöber)*
Beuchen	18:30	**Messfeier** f. Helene Groß u. Eltern, Adeline u. Emil Zeller	*(Pater Raja)*
Mittwoch 09.08.			
Kreisaltenheim	10:00	**Messfeier**	*(Pfr. Wöber)*
Weilbach	18:00	**Rosenkranz**	
Weilbach	18:30	**Messfeier** f. Karin Forray u. Eltern	*(Pater Raja)*
Donnerstag 10.08.			
Amorbach	8:30	**Frauengottesdienst** f. Franz Etzel	*(Pfr. Etzel)*
Boxbrunn	18:30	**Messfeier**	*(Pater Raja)*
Freitag 11.08.			
Schneeberg	10:00	**Krankenkommunion**	*(Pater Raja)*
Neudorf	18:30	**Messfeier; anschl. Krankenkommunion**	*(Pater Raja)*

Lacke Farben Tapeten

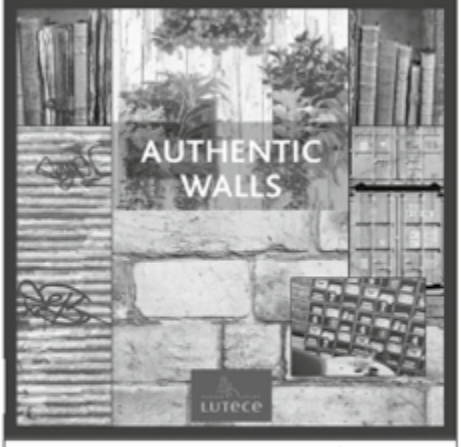

Großheubach
Industriestr.2
Tel. 09371/36 50
Fax 09371/66 09 40

Tapeten Farben Lacke
Farb-Service
STAPF

© HW

EVA
Schwab
&
MALTE
Erichsen

Wir heiraten

Kirchliche Trauung
am 26.08.2017 · um 15.00 Uhr
in der Evangelischen Kirche
in Kirchbrombach.

Ganz herzlich Danke

sage ich meinen Kindern, Enkelkindern und Urenkeln für die schöne Überraschung,

allen Verwandten, Freunden, Nachbarn, dem Roten Kreuz Schneeberg mit den Gymnastikfrauen, dem BRK-Blutspende-Dienst, dem Musikverein und dem VdK,

Bürgermeister Erich Kuhn und Landrat Jens Marco Scherf,

für die Geschenke und guten Wünsche zu meinem

70. Geburtstag

Schneeberg,
im Juli 2017

Lioba Stühler

Samstag 12.08.

Amorbach	4:30	**Messfeier zum Start der Dettelbachwallfahrt** *(Pfr. Amrehn)*
Amorsbrunn	10:30	**Dankgottesdienst** anl. d. Diamanten Hochzeit *(Pfr. Etzel)*
Reichartshausen	13:30	**Trauung:** Monika Lausberger u. Thomas Göttlicher *(Pfr. Wöber)*
Weilbach	16:00	**Beichtgelegenheit** *(Pater Raja)*
Weckbach	18:30	**Vorabendmesse** f. Günter Grimm / f. Rita Throm u. Oskar Throm *(Pater Raja)*

Sonntag 13.08. 19. SONNTAG IM JAHRESKREIS

Hambrunn	8:30	**Messfeier** f. Oskar Ballweg u. Ang. *(Pfr. Wöber)*
Amorbach	10:00	**Messfeier** f. Ingrid Klein u. Ang. / f. Waltraud, Ilse u. Edwin Bauer *(Pater Raja)*
Kreisaltenheim	10:00	**Wort-Gottes-Feier** *(M. Herkert)*
Schneeberg	10:00	**Messfeier** f. d. Pfarrgemeinden / f. verst. Ang. / f. verst. Geschwister *(Pfr. Wöber)*
Weilbach	10:00	**Messfeier** f. Heinz Trabold / f. Erna Wörner (v. Gesangverein) / f. Ursel Dörig (v. Gesangverein) / f. d. leb. u. verst. Ang. d. Schuljahrgangs 1944 *(Pfr. Etzel)*

Montag 14.08.

Amorbach	15:30	**Rosenkranz**
Boxbrunn	18:30	**Vorabendmesse mit Kräuterweihe** zu Ehren der Muttergottes *(Pfr. Wöber)*
Reichartshausen	18:30	**Vorabendmesse mit Kräuterweihe** f. Maria Zang / f. Waldemar Zang *(Pater Raja)*

Dienstag 15.08. MARIÄ AUFNAHME IN DEN HIMMEL

Beuchen	8:30	**Messfeier mit Kräuterweihe** f. Artur Repp u. Christa Elbert u. verst. Ang. / f. d. Verst. d. Fam. Fötig u. Repp / f. Anton u. Maria Spies u. verst. Ang. *(Pfr. Wöber)*
Weckbach	8:30	**Messfeier mit Kräuterweihe** f. Maria u. Paul Schellenberger / f. Elisabeth u. Anton Baumann, Magnus Mayer u. Eltern *(Pater Raja)* **(Verkauf von Kräuterbüschel und Lavendelsäckchen vor dem Gottesdienst)**
Amorbach	**9:00**	**Dettelbach: Wallfahrtsgottesdienst**
Amorbach	10:00	**Messfeier mit Kräuterweihe** f. d. Pfarrgemeinden / f. Kurt u. Elfriede Beger / f. Elisabeth Sartorius *(Pfr. Wöber)* **(Verkauf von Kräuterbüschel und Lavendelsäckchen vor dem Gottesdienst)**

Schneeberg	10:00	**Messfeier mit Kräuterweihe** f. Kathrin u. Willi Weis / f. Hans-Jochen Wallerer u. Ang. / f. Maria Löhr u. verst. Ang. *(Pfr. Etzel)*
Weilbach	10:00	**Messfeier mit Kräuterweihe** f. Adam u. Aliese Wörner u. Eltern / f. Horst Rosenberger (v. Gesangverein) *(Pater Raja)* **(Verkauf von Kräuterbüschel und Lavendelsäckchen vor dem Gottesdienst)**
Amorbach	16:00	**Abholung der Dettelbach-Wallfahrer am Friedhof und Abschlussandacht in der Pfarrkirche** *(Pfr. Wöber)*
Schneeberg	18:00	**Marien-Vesper** *(P. Raja)*

Mittwoch 16.08.

Kreisaltenheim	10:00	**Messfeier** *(Pater Raja)*
Weilbach	18:00	**Rosenkranz**
Weilbach	18:30	**Messfeier zu Ehren d. hl. Rochus** (Ortspatron Reuenthal) *(Pfr. Wöber)*

Donnerstag 17.08.

Amorsbrunn	18:30	**Messfeier zu Ehren d. hl. Amor** *(Pfr. Wöber)*

Freitag 18.08.

Kreisaltenheim	10:00	**Krankenkommunion** *(Pater Raja)*
Hambrunn	18:30	**Messfeier** f. Leb. u. Verst. d. Fam. Meidel u. Breunig *(Pater Raja)*

Samstag 19.08.

Schneeberg	16:00	**Beichtgelegenheit** *(Pfr. Wöber)*
Amorbach	18:30	**Vorabendmesse** f. Josef u. Klaus Schmelzer u. Ang. / f. Hedwig u. Karl Uhrig u. Ang. / f. Ludwig Hennig u. Ang. / f. Juliana u. Karl Blasinger / f. Dieter Lerch u. Ang. / f. d. Leb. u. Verst. d. Fam. Ullrich u. Beek / f. Monika u. Emil Zeller / f. Herbert Kuhn u. Ang. *(Pfr. Wöber)*
Boxbrunn	18:30	**Vorabendmesse der Bensheimer Frauenwallfahrts-gruppe** f. Karl u. Gertrud Kemkemer *(Pater C. Schliermann)*

Sonntag 20.08. — 20. SONNTAG IM JAHRESKREIS

Weilbach	9:30	**Messfeier zum Bartholomäusmarkt** f. d. Pfarrgemeinden/ f. verst. Eltern u. Geschwister / f. Lydia Steiniger, leb. u. verst. Ang. / f. Horst Rosenberger (v. Jahrgang 1938) / f. Ositha u. Wilhelm Lebert, Adelheid u. Otto Scholl / f. Edelbert Deuchert *(Pfr. Wöber)*
Kreisaltenheim	10:00	**Wort-Gottes-Feier** *(B. Speth)*
Schneeberg	10:00	**Messfeier** f. Adelinde u. Erwin Eck u. Tochter Hilde / f. Heinz Pföhler (Jtg.) / f. Emil u. Rosa Reichert *(Pater Raja)*

Weckbach	10:00	**Messfeier** f. Emil u. Ottilie Förtig / f. Josef u. Maria Trunk	*(Pfr. Etzel)*
Amorsbrunn	14:00	**Tauffeier:** Levin Goll	*(Pfr. Wöber)*

Missionsmessen - August

f. Fam. Neuberger, Völker u. Heidenfelder / f. Horst Eschenbach / f. Günter Grimm / f. Wilhelm Dörig u. Ang. / f. Rosa u. Oskar Kemmerer / f. Heinz Trabold / f. Fritz Kugler u. Ang. / f. Leb. u. Verst. d. Fam. Schramm u. Hintschich / f. Helmut Kunz, Fam. Steiniger u. Enkel Clemens u. Sabine / f. Erika Schmitt / f. Erwin u. Manfred Hold / f. Heinz Pföhler u. Schwiegereltern / f. Karl Breunig u. Ang. / f. Emil, Josef u. Rosa Link / f. Gisela Mießner u. Britta Müller / f. Michael u. Elisabeth Wörner / f. Sieglinde u. Willi Haupert / f. Maria u. Anton Grimm, Gerda u. Fritz Eck, Friedel Markert u. Fabian Berberich / f. Leonhard Trunk / f. Herbert Wallner u. Wigo Farrenkopf / f. Karl-Heinz u. Gertrud Deuchert

Annahmeschluss für das Amtsblatt

KW 35 (Erscheinungstermin 29.08.2017) Donnerstag, 18.08.2017
KW 37 (Erscheinungstermin 12.09.2017) Dienstag, 29.08.2017,
für Amorbach und Schneeberg Dienstag, 22.08.2017

Bitte haben Sie dafür Verständnis, dass nach diesen Terminen keine Messbestellungen/Berichte mehr für diesen Zeitraum angenommen werden können!

Pfarrbüros geschlossen

Das Pfarrbüro in Weilbach ist vom **31.07. - 16.08.2017** geschlossen,
die Pfarrbüros in Amorbach und Schneeberg sind vom **28.08. - 10.09.2017** geschlossen.

Buswallfahrt nach Dettelbach - Dienstag, 15.08.2017

Vom Samstag,12. August bis Dienstag,15. August 2017
findet wieder die Fußwallfahrt der Amorbacher Pilgergruppe nach Dettelbach statt.
Wer am 15. August am Festgottesdienst in Dettelbach teilnehmen möchte kann sich für die Buswallfahrt dorthin anmelden.
Die Anmeldungen sollten möglichst bald im Pfarrbüro in Amorbach geschehen.
Die Kosten für Hin- und Rückfahrt mit dem Bus betragen 15.- €
die Rückfahrt bzw einfache Fahrt beträgt 10.- €.
Die Abfahrtszeiten am Dienstag, 15.08.2017 sind folgende:

- 6:30 Uhr Schneeberg, an der Kirche
- 6:35 Uhr Amorbach, Parkplatz an der Pazival-Mittelschule
- 6:45 Uhr Weilbach, Bushaltestelle an der B 469

Um 9:00 Uhr findet der Gottesdienst in der Wallfahrtskirche „Maria im Sand“ in Dettelbach statt.
Rückkehr ist ca. 16:00 Uhr am Friedhof in Amorbach, dann Schlussprozession mit Andacht in der Pfarrkirche St. Gangolf.

Kath. Frauenbund Amorbach

Unser „Hoffest bei Tilly“ musste witterungsbedingt ins Pfarrheim verlegt werden. Dort feierten wir in froher Runde ein Sommerfest. Das Pfarrheim war geschmückt mit herrlichen Wiesenblumen. So war die anfängliche Enttäuschung über die Verlegung vom Höfchen von Frau Schirm ins Pfarrheim bald vergessen und wir verbrachten schöne Stunden in froher Gemeinschaft.

Hier war ein herrliches Salatbüffet mit leckeren Fleischspeisen aufgebaut.

Danke an alle Helferinnen, besonders an Gerda Kneisel, Tilly Schirm und Annemarie Fleckenstein, die dieses Fest wunderbar organisiert und gestaltet haben.

Gottesdienstordnung
Evang.-Luth. Kirchengemeinde Amorbach

Fr., 04.08.	17:30 Uhr	Treffen der „Schola“ mit Herrn Huhn im Gemeindezentrum
So., 06.08.	10:00 Uhr	Gottesdienst in der Abteikirche
Fr., 04.08.	17:30 Uhr	Treffen der „Schola“ mit Herrn Huhn im Gemeindezentrum
So., 13.08.	10:00 Uhr	Gottesdienst in der Abteikirche

Abschied von Pfarrerin Güther-Fontaine

Am 1. April 2016 hat Pfarrerin Eva Güther-Fontaine ihren Dienst in der Evangelisch-lutherischen Kirchengemeinde Amorbach begonnen. Nun ist sie zum 1. September 2017 auf eine Pfarrstelle in ihrem Wohnort Alzenau berufen worden.

In einem Gottesdienst in der ehem. Abteikirche in Amorbach wird sie durch Herrn Dekan Rudi Rupp verabschiedet am

Sonntag, den 10. September 2017 um 10.00 Uhr.

Die Gemeinde lädt herzlich zu diesem Gottesdienst und zum anschließenden Umtrunk im Gemeindezentrum, Debonstraße 8 ein. Dort ist Gelegenheit, sich persönlich von Frau Güther-Fontaine zu verabschieden.

Kirchliche Nachrichten

Pfarreiengemeinschaft Kirchzell

GOTTESDIENSTORDNUNG

01.08. bis 16.08.2017

Dienstag 01.08.		
Ottorfszell	18:30	**Messfeier**
Donnerstag 03.08.		
Watterbach	18:30	
Freitag 04.08.		
Kirchzell	08:30	**Messfeier**
Samstag 05.08.		
Watterbach	18:30	**Vorabendmesse**
Sonntag 06.08.		**VERKLÄRUNG DES HERRN**
Ottorfszell	10:00	**Messfeier**
Kirchzell	18:30(!)	**Messfeier**
	anschl.	**Dämmerschoppen** im Pfarrhof und -garten
Montag 07.08.		
Preunschen	18:30	**Messfeier**
Dienstag 08.08.		
Buch	18:30	**Messfeier**
Donnerstag 10.08.		
Breitenbuch	18:30	**Messfeier**
Freitag 11.08.		
Kirchzell	08:30	**Messfeier**
Samstag 12.08.		
Preunschen	18:30	**Vorabendmesse**
Sonntag 13.08.		**19. SONNTAG IM JAHRESKREIS**
Buch	08:30	**Messfeier**
Kirchzell	10:00	**Messfeier** mit Reisesegen

Montag 14.08.

Breitenbuch	18:30	**Vorabendmesse** mit Kräutersegnung

Dienstag 15.08. MARIÄ AUFNAHME IN DEN HIMMEL

Kirchzell	10:00	**Messfeier** mit Kräutersegnung
Kirchzell	15:00	**Andacht am Dieburg-Stein** (Bitte Wallfahrtsbuch mitbringen!)
	anschl.	gemütliches Beisammensein
		mit Anmeldung zur Dieburg-Wallfahrt
Preunschen	18:30	**Wallgang** zur Kapelle

Bitte vormerken

Dämmerschoppen

am Sonntag, 06.08.2017 nach der Abendmesse im Pfarrhof und -garten

Binden von Kräuterbüscheln

am Samstag, 12.08.2017 um 14:00 Uhr im Pfarrhof.
Zum Fest Mariä Himmelfahrt möchten wir auch in diesem Jahr wieder Kräuterbüschel binden, segnen und verteilen. Die gesegneten Kräuter der Natur sollen als Schutz dienen für Haus, Hof und Stall. Hier braucht es zum einen viele ganz unterschiedliche Kräuter und Blumen aus der Natur, zum anderen viele helfende Hände, die beim Binden der Sträuße mithelfen.
So laden wir alle Frauen und die Ortsbäuerinnen aus den einzelnen Gemeinden ein **am Samstag, 12.08.2017 ab 14:00 Uhr im Pfarrhof,** die Sträuße zu binden. Wenn viele mithelfen, gibt es auch viele bunte und duftende Sträuße, die dann an Mariä Himmelfahrt gesegnet und verteilt werden. Ein gemeinsames Kaffeetrinken rundet den Nachmittag ab. **Bitte in den einzelnen Gemeinden Kräuter und Getreide sammeln und zum Binden mitbringen.**

Pfarreifahrt "Auf den Spuren der Reformation"

von Sonntag, 13.08. bis Freitag, 18.08.2017

Dieburgwallfahrt 2017

von Mittwoch, 06.09. – Freitag, 08.09.2017

Anmeldung am Dienstag, 15.08. nach der Andacht am Dieburg-Stein,
am Samstag, 19.08. nach der Vorabendmesse in der Sakristei,
am Sonntag, 27.08. nach der Abendmesse beim Dämmerschoppen oder direkt bei Wallfahrtsleiter Klaus Mauder (☎1619 ab 18:00 Uhr, Fax 99112, Handy 0171/4311099)

Der FC Kickers Kirchzell trauert
um sein Mitglied

Hermann Throm

Hermann war seit seiner Jugendzeit fast 50 Jahre Mitglied beim FC Kickers Kirchzell. Bereits mit 20 Jahren übernahm Hermann aber auch Verantwortung in unserem Verein und engagierte sich fortan über 40 Jahre lang ununterbrochen in verschiedenen Ämtern zum Wohle seiner Kickers.
Dabei lag ihm besonders die Jugendarbeit und somit die sportliche Zukunft der Kickers am Herzen. So betreute oder trainierte er 21 Jahre lang eine Jugend- oder Schülermannschaft, war 18 Jahre stellvertretender Jugendleiter und anschließend weitere 18 Jahre Jugendleiter bei den Kickers.
Für seine hervorragende, langjährige Jugendarbeit wurde Hermann mehrfach ausgezeichnet. So erhielt er 1992 das Verbandsehrenzeichen in Silber, 2000 den Ehrenamtspreis des DFB und BFV, sowie 2006 das Jugend-Verbandsehrenzeichen in Gold.
Mit Hermann Throm verliert der FC Kickers Kirchzell einen Mitstreiter, der sich um den Fußballsport besonders verdient gemacht hat.
Wir werden unserem allseits geschätzten Sportsfreund ein ehrendes Gedenken bewahren.

FC Kickers 1922 e.V. Kirchzell
Die Vorstandschaft

Herzlichen Dank

**Und immer sind da Spuren
deines Lebens,
Gedanken, Bilder,
Augenblicke und Gefühle,
die an dich erinnern
und uns glauben lassen,
dass du bei uns bist.**

Edelbert Deuchert

* 19.8.1932 † 4.7.2017

Wir möchten uns bei allen, die uns in der Zeit des Abschiednehmens und in der Zeit der Trauer begleitet und uns auf so vielfältige und liebevolle Weise bedacht haben, sehr herzlich bedanken. Unser besonderer Dank gilt Herrn Pater Raja und Herrn Pfarrer Heininger für die würdevolle Gestaltung der Trauerfeier.

Helma Deuchert
und Familie

Weilbach, im August 2017

Nachbarschaftshilfe “1 Stunde Zeit“ feiert Mitarbeiterfest

Als Dankeschön für ihr ehrenamtliches Engagement hat das Koordinationsteam der Nachbarschaftshilfe “1 Stunde Zeit“ alle Mitarbeiterinnen und Mitarbeiter aus Amorbach, Kirchzell, Schneeberg und Weilbach zu einem Helferabend nach Kirchzell eingeladen.

Zu Beginn feierten die Anwesenden mit Pfarrer Michael Prokschi einen Wortgottesdienst zum Thema “Pausen im Alltag“ im Pfarrgarten. Es wurde gemeinsam gebetet und gesungen und Pfarrer Prokschi lud ein, einmal Pause zu machen, innezuhalten und auszuruhen. Er gab Impulse zu überlegen, wo, bei was oder bei wem der Einzelne Ruhe finden und Kraft tanken kann.

Beim anschließenden gemeinsamen Abendessen im idyllischen Pfarrhof hatten die Mitarbeiter Gelegenheit, sich in gemütlicher Runde zu unterhalten und auszutauschen. Im vergangenen Jahr wurden bei der Nachbarschaftshilfe “1 Stunde Zeit“ insgesamt 1.147 ehrenamtliche Stunden geleistet. Es gibt verschiedene Hilfsangebote, wie Fahrdienste zum Arzt, Besuche bei alten und kranken Menschen zuhause oder im Altenheim, Besorgungen übernehmen, Entlastung pflegender Angehöriger, etc.

Personen, die Hilfe in Anspruch nehmen möchten, aber auch Personen, die sich bei der Nachbarschaftshilfe ehrenamtlich engagieren wollen, können sich gerne unter folgenden Telefonnummern an die Nachbarschaftshilfe “1 Stunde Zeit“ in ihrem Wohnort wenden:

Amorbach: 2009835, Kirchzell: 2069557,
Schneeberg: 2000952, Weilbach: 2031276

Kirchzeller Kommunionkinder spenden für Lebenshilfe

Am Sonntag, den 09.07.2017 fand der Kommunionausflug der Kirchzeller Kommunionkinder statt. Nach dem Gottesdienst machten sich die Kinder mit ihren Eltern, sowie Pfarrer Michael Prokschi und Ramona Arends auf den Weg zum Wohnheim der Lebenshilfe in Kleinwallstadt, um die diesjährige Spende der Kommunionkinder zu überreichen.

Nachdem sie von den Bewohnern und Wohnheimleiter Herrn Heuß herzlich begrüßt wurden, berichtete dieser eindrucksvoll über das Gebäude und das Leben im Wohnheim. Auch einige Bewohner stellten sich persönlich vor und erzählten, warum Sie im Heim wohnen und wie sich ihr Tagesablauf gestaltet. Nach einem kleinen Rundgang wurde die Spende in Höhe von 415 € von den Kindern an den Heimbeirat überreicht.

Dieses Geld werden die Heimbewohner für einen gemeinsamen Ausflug mit einer Schifffahrt nutzen.

Segnung des Gedenksteins der Schutzmantelmadonna

Viele Kirchzeller Gemeindemitglieder, aber auch Gäste aus den umliegenden Gemeinden hatten sich am Sonntagnachmittag am Wiesenweg versammelt. Im Rahmen einer Andacht und Feierstunde wurde der neue Gedenkstein mit dem Bild der Schutzmantelmadonna gesegnet und übergeben. Dank einer privaten Spende wurde der Sandstein in den vergangenen Wochen von Bildhauer Ralf Drolshagen aus Preunschen bearbeitet und mit dem Bild der Madonna geschaffen. Zusammen mit dem neu gestalteten Platz und den beiden Sandsteinbänken können hier nun Spaziergänger und Wanderer ausruhen und ein Gebet verrichten.

Pfarrer Michael Prokschi, der den Stein segnete, lenkte in der Ansprache den Blick auf die Gemeinschaft der Glaubenden. Jeder ist willkommen, jeder hat sein Päckchen zu tragen. Jeder findet seinen Platz unter dem Mantel der Madonna.

Bürgermeister Stefan Schwab dankte im Namen des Gemeinderates wie auch der Kirchzeller Bürger der Spenderin, Frau Elisabeth Kriesch für dieses neue Kleinod in Kirchzell. Er brachte seine Überzeugung zum Ausdruck, dass dieser Platz nun ein neuer Ort für die Bürgerinnen und Bürger sein wird für Ruhe und Stille.

Umrahmt wurde die Feier von einer Abordnung der Amorbacher Musikanten. Die Kirchzeller Rot- Kreuz-Gruppe sorgte für das leibliche Wohl.

Wollen Sie anderen Menschen eine Stunde Zeit schenken?

Die ehrenamtliche Nachbarschaftshilfe 1 Stunde Zeit schenkt Menschen in Amorbach, Kirchzell, Schneeberg und Weilbach 1 Stunde Zeit, um z.B.

- Ältere, kranke und einsame Menschen im Alltag zu unterstützen
- sie zu Hause oder Senioreneinrichtungen zu besuchen,
- gelegentliche Besorgungen zu übernehmen
- sie zum Arzt, zur Kirche, zum Einkaufen oder bei Spaziergängen zu begleiten
- Pflegende Angehörige mal für eine Stunde zu entlasten (kein Pflegedienst!)
- Kleine praktische Hilfen zu geben

Eingeladen sind Menschen jeden Alters, die unabhängig von der Religionszugehörigkeit bereit sind, das Miteinander von Menschen in unserer Stadt zu stärken und Hilfe und Zuwendung zu geben.

Wir bieten ihnen

- Begegnungen mit anderen Menschen
- Einführung in Ihre aufgaben
- freie Zeiteinteilung
- regelmäßigen Erfahrungsaustausch
- Fortbildungen
- Versicherungsschutz
- Auslagenersatz

Möchten Sie sich als Helferin oder Helfer für unser Projekt zur Verfügung stellen?
Dann melden Sie sich bei unseren Ansprechpartnerinnen unter der angegebenen Telefonnummer oder unter www.1stundezeit.de

Nachbarschaftshilfe
- ✓ ehrenamtlich
- ✓ für alle
- ✓ im Ort

Amorbach ☎ 09373 200 98 35
Kichzell ☎ 09373 206 95 57
Schneeberg ☎ 09373 200 09 52
Weilbach ☎ 09373 203 12 76

www.1StundeZeit.de

BAYERISCHER ODENWALD
Amts- und Mitteilungsblatt

nächster Redaktionsschluss:
Dienstag, 8. August 2017, 12.00 Uhr

Bitte senden Sie die Textbeiträge für das Amtsblatt nur an Ihre Kommune.
Werbeanzeigen an mail@hansenwerbung.de • Tel. 0 93 71 / 44 07

NOTDIENSTE

Notdienst der Apotheken

Notdienst-Hotline 0800 00 22 8 33

Ermitteln Sie per Telefon die Bereitschaftsapotheken unter der kostenlosen Rufnummer **0800 00 22 8 33** aus dem deutschen Festnetz oder per Kurzwahl **22 8 33** von jedem Handy (69 Cent/Min). Bitte geben Sie Ihren Standort an, der Dienst ermittelt die nächstgelegenen, geöffneten Notdienst-Apotheken.
Schneller geht es im Internet unter **www.aponet.de**

Ärztlicher Notdienst

Notfalldienst Fr ab 13 Uhr bis Mo 8 Uhr und Mi 13 Uhr bis Do 8 Uhr

Informationen zum ärztlichen Notdienst erfahren Sie auf dem Anrufbeantworter Ihres Hausarztes. Dort wird der diensthabende Notdienst bekannt gegeben. Oder fragen Sie beim **ärztlichen Bereitschaftsdienst Tel. 116 117** nach.

Für **lebensbedrohliche Fälle** (Feuerwehr und Rettungsdienst) weiterhin die **112** wählen. Die Rettungsleitstelle gibt auch Auskunft über den diensthabenden Augenarzt.
Gift-Notruf München Tel. 0 89 -1 92 40

Zahnärztlicher Notdienst

Ab sofort finden Sie den aktuellen Notdienst auf unserer Homepage **www.notdienst-zahn.de – Presse** – immer für die kommenden 6 Wochen im Voraus.
Notfalldienstzeiten: von 10 - 12 Uhr und 18 - 19 Uhr Anwesenheit in der Praxis, in der übrigen Zeit besteht Rufbereitschaft.

Servicenummern

Stromversorgung Bayernwerk: **Störungsnummer Strom: Tel. 09 41 / 28 00 33 66**

Gasversorgung Unterfranken GmbH: **Störungsnummer: Tel. 0941 / 28 00 33 55**

Landratsamt Miltenberg: **Tel. 0 93 71 / 5 01-0, Fax 5 01-2 70,** buergerservice@lra-mil.de

Service-Center Bayerisches Rotes Kreuz: **Tel. 0 93 71 / 97 22 22**

Notruf Polizei: **110**

Örtliche Wasserversorgung
Amorbach: **Tel. 0 93 71 / 24 68 -** Weilbach: **Tel. 0 93 71 / 24 68**

Beratungsstelle für Senioren und pflegende Angehörige
Brückenstr. 19, Miltenberg, Tel. 0 93 71 / 6 69 49 20, Sprechzeiten: DI 15-17 Uhr und DO 9 -11 Uhr. Bahnstr. 22, Erlenbach, Tel. 0 93 72 / 9 40 00 75, Sprechzeit: MI 9-12 Uhr, E-Mail: info@seniorenberatung-mil.de; www.seniorenberatung-mil.de

Der **ökumenische Hospizverein** im Landkreis Miltenberg e.V. bietet schwerkranken und sterbenden Menschen sowie ihren Angehörigen und Freunden Beratung, Unterstützung und Begleitung an. Kontakt: 0176 - 34 51 20 60 - www.hospizverein-miltenberg.de

Dorfhelferinnenstation
Einsatzleitung: Maschinen- und Betriebshilfsring Untermain e.V.,
Ansprechpartnerin: Frau Gerlinde Kampfmann, Tel. 0 60 24 / 10 83

Clever kaufen direkt beim Hersteller - ganz in Ihrer Nähe!

Große Auswahl und fachkundige Beratung - WEKUMAT Küchenwerk und LÖWE Fenster und Türen freuen sich auf Ihren Besuch.

WIR SUCHEN
SIE!

Karriere bei OWA

Wir bilden aus, wir stellen ein

Sie suchen eine Ausbildungsstelle oder eine neue Herausforderung mit Verantwortung?

Wir bieten Ihnen internationale Perspektiven und gute Chancen für Ihr berufliches und persönliches Weiterkommen – ganz in Ihrer Nähe.

Mehr dazu erfahren Sie auf:
www.owa.de/karriere

Wir freuen uns auf Sie!

Odenwald Faserplattenwerk GmbH
Dr.-F.-A.-Freundt-Straße 3 | 63916 Amorbach
tel +49 93 73.2 01-0 | info@owa.de
www.owa.de

OWA